

SURFACES:	
SURFACE UTILE :	230 m ²
SURFACE HABITABLE:	163 m ²
SURFACE DE TERRASSE:	40 m ²
SURFACE DE JARDIN :	424 m ²
SURFACE DE PARCELLE :	597 m ²

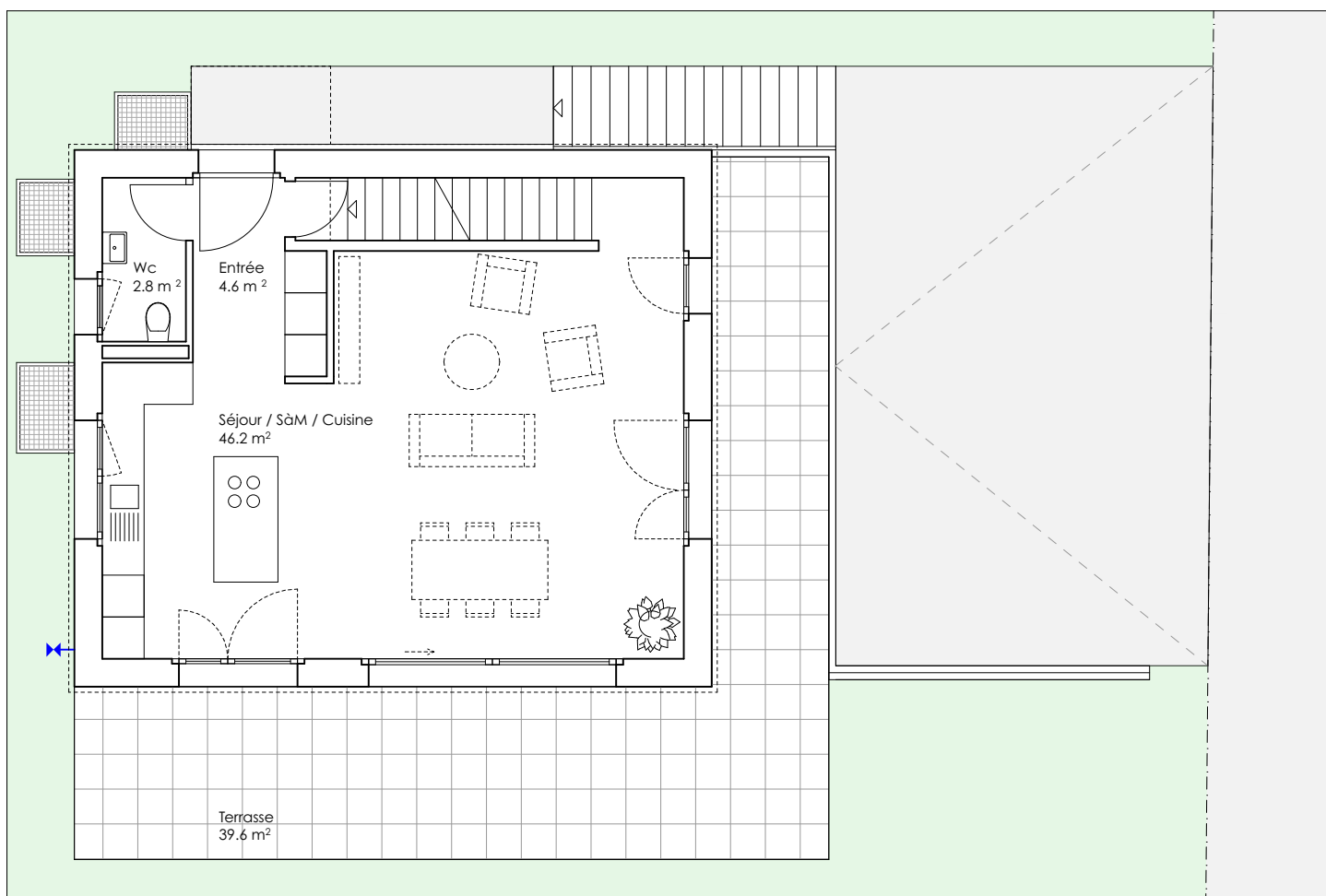

TITRE	CONSTRUCTION D'UNE VILLA JUMELLE ET DE TROIS VILLAS INDIVIDUELLES RUE DES ALPES / CHEMIN DE CLAIR-VAL		
COMMUNE	1023 CRISSIER		
PARCELLE N°	2528		
REQUERANT	MAILLARD ENTREPRISE GENERALE SA		
PLAN	VILLA INDIVIDUELLE C REZ-DE-CHAUSSEE		
ECHELLE	1 100°	FORMAT	A4
DATE	12.04.2022		

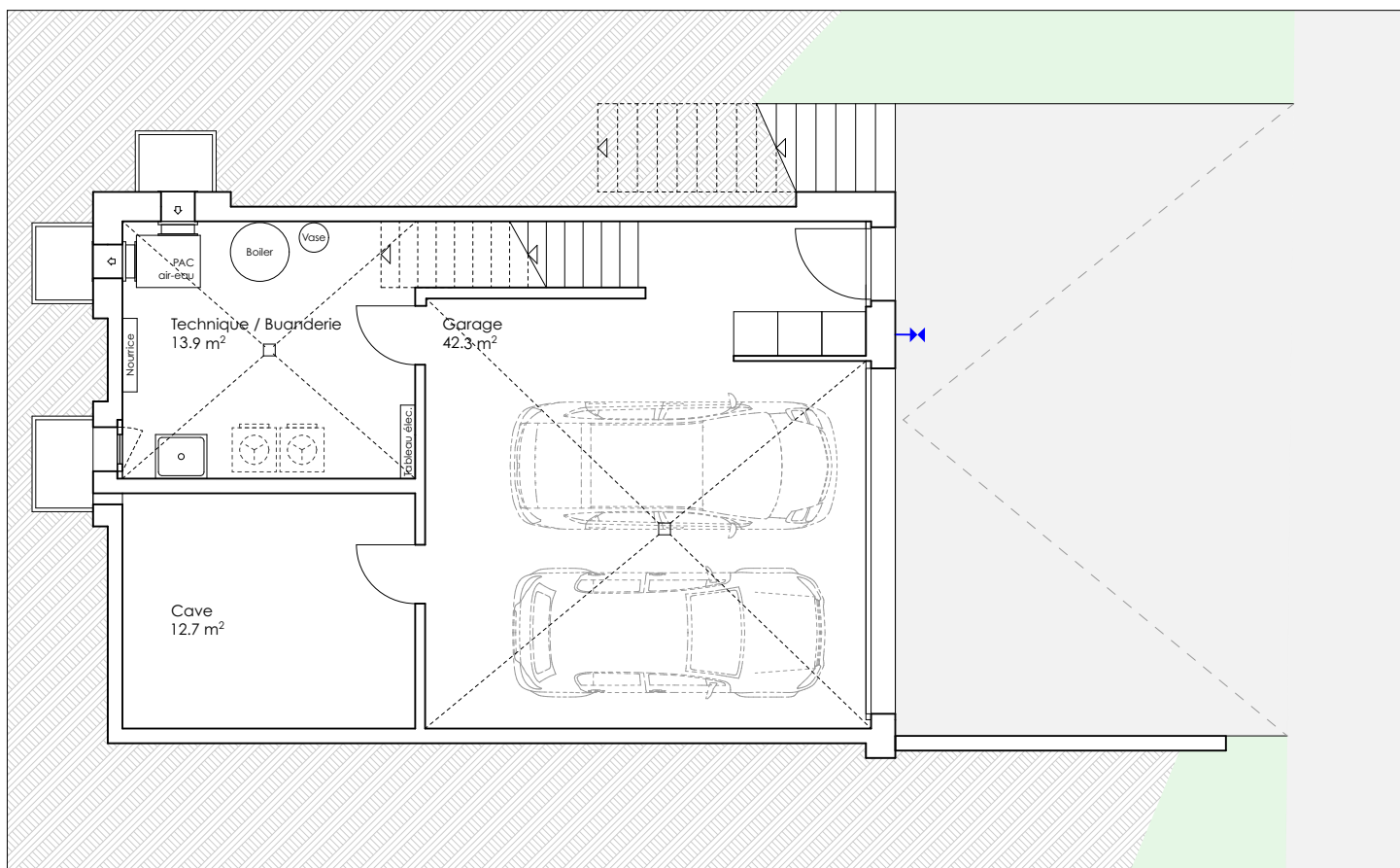
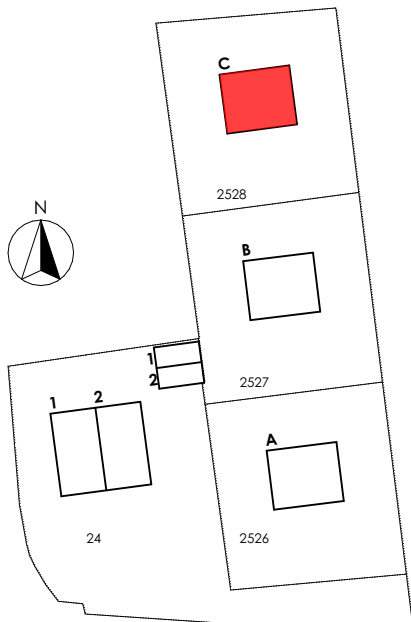

TITRE	CONSTRUCTION D'UNE VILLA JUMELLE ET DE TROIS VILLAS INDIVIDUELLES RUE DES ALPES / CHEMIN DE CLAIR-VAL		
COMMUNE	1023 CRISSIER		
PARCELLE N°	2528		
REQUERANT	MAILLARD ENTREPRISE GENERALE SA		
PLAN	VILLA INDIVIDUELLE C SOUS-SOL		
ECHELLE	1 100°	FORMAT	A4
DATE	12.04.2022		

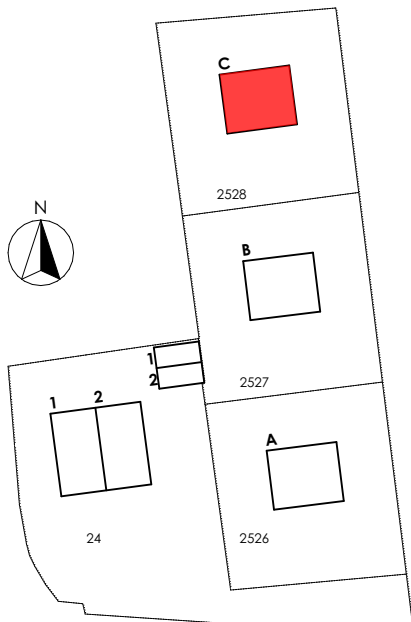

COMBLES VARIANTE 1

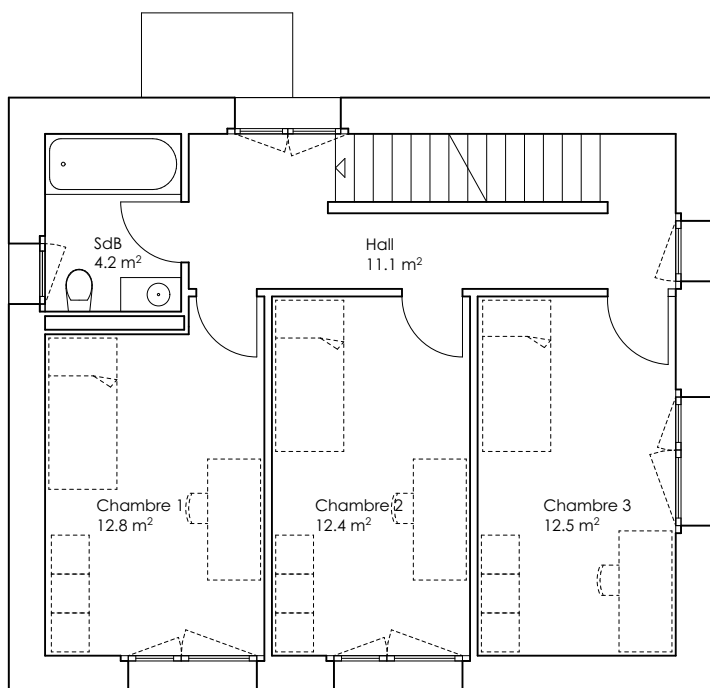

ETAGE

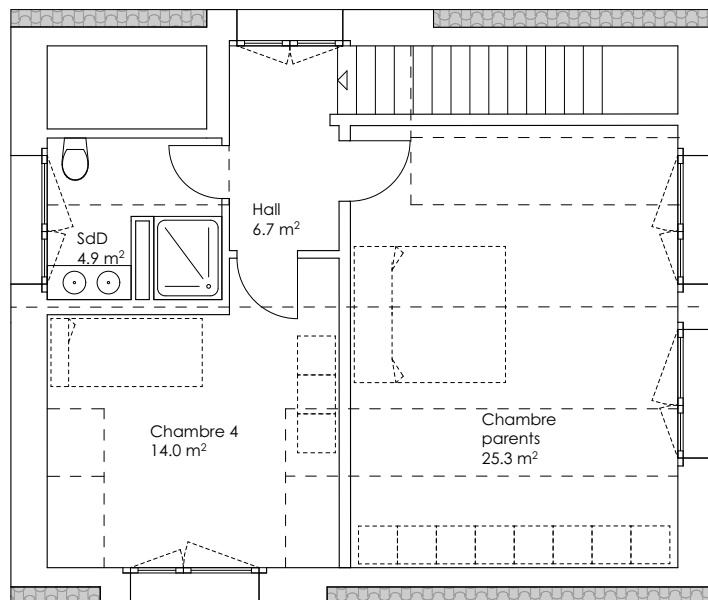

COMBLES

TITRE	CONSTRUCTION D'UNE VILLA JUMELLE ET DE TROIS VILLAS INDIVIDUELLES RUE DES ALPES / CHEMIN DE CLAIR-VAL		
COMMUNE	1023 CRISSIER		
PARCELLE N°	2528		
REQUERANT	MAILLARD ENTREPRISE GENERALE SA		
PLAN	VILLA INDIVIDUELLE C ETAGE + COMBLES		
ECHELLE	1 100°	FORMAT	A4
DATE	12.04.2022		

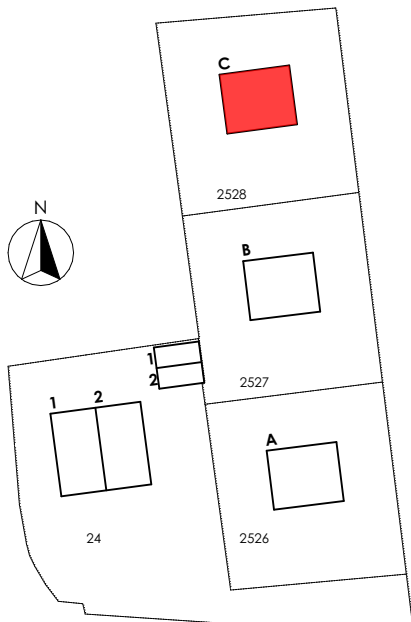

COMBLES VARIANTE 2

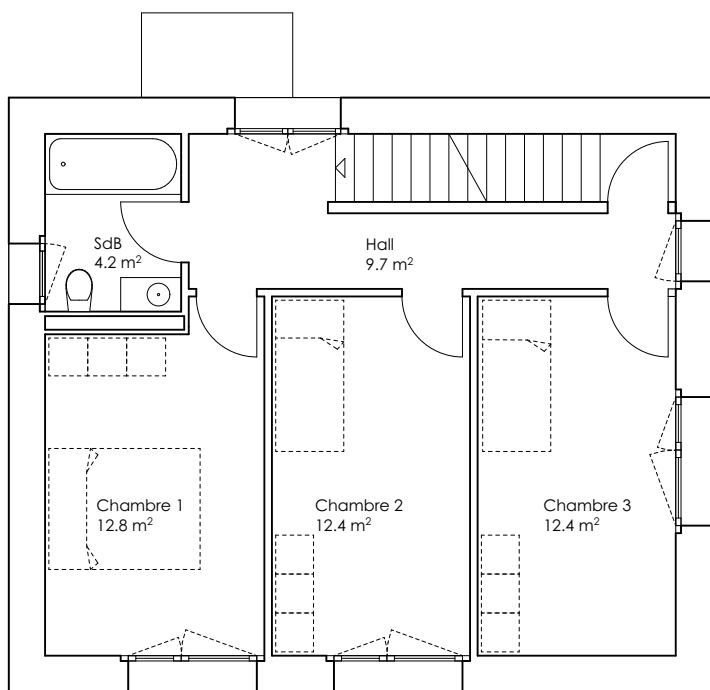

ETAGE

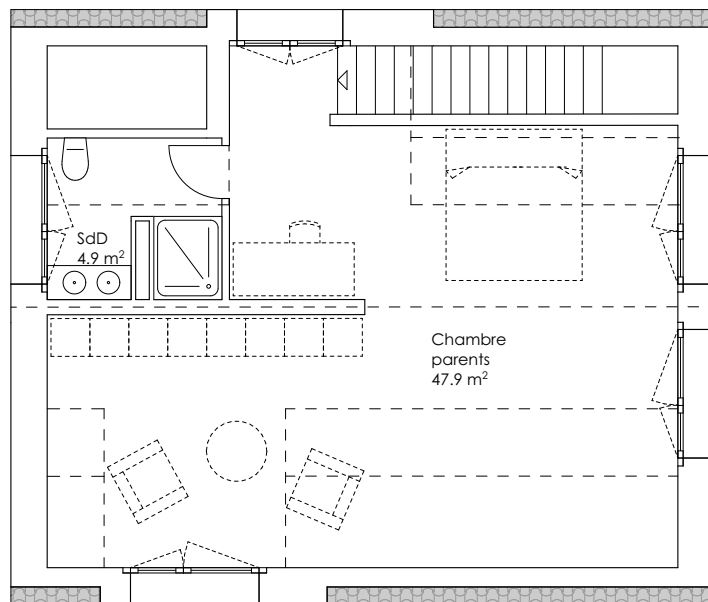

COMBLES

TITRE	CONSTRUCTION D'UNE VILLA JUMELLE ET DE TROIS VILLAS INDIVIDUELLES RUE DES ALPES / CHEMIN DE CLAIR-VAL		
COMMUNE	1023 CRISSIER		
PARCELLE N°	2528		
REQUERANT	MAILLARD ENTREPRISE GENERALE SA		
PLAN	VILLA INDIVIDUELLE C ETAGE + COMBLES VAR. 2		
ECHELLE	1 100°	FORMAT	A4
DATE	12.04.2022		



TITRE	CONSTRUCTION D'UNE VILLA JUMELLE ET DE TROIS VILLAS INDIVIDUELLES RUE DES ALPES / CHEMIN DE CLAIR-VAL		
COMMUNE	1023 CRISSIER		
PARCELLE N°	2528		
REQUERANT	MAILLARD ENTREPRISE GENERALE SA		
PLAN	VILLA INDIVIDUELLE C FACADE EST		
ECHELLE	1 100°	FORMAT	A4
DATE	12.04.2022		

Maillard
entreprise générale

Av. de Rhodanie
46b
1007 Lausanne

T 021.510.50.58
E info@maillard-architecture.ch
W www.maillard-architecture.ch

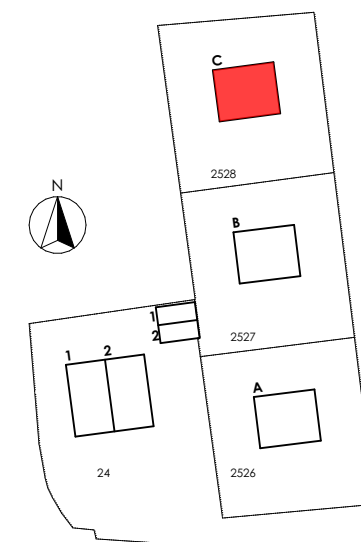

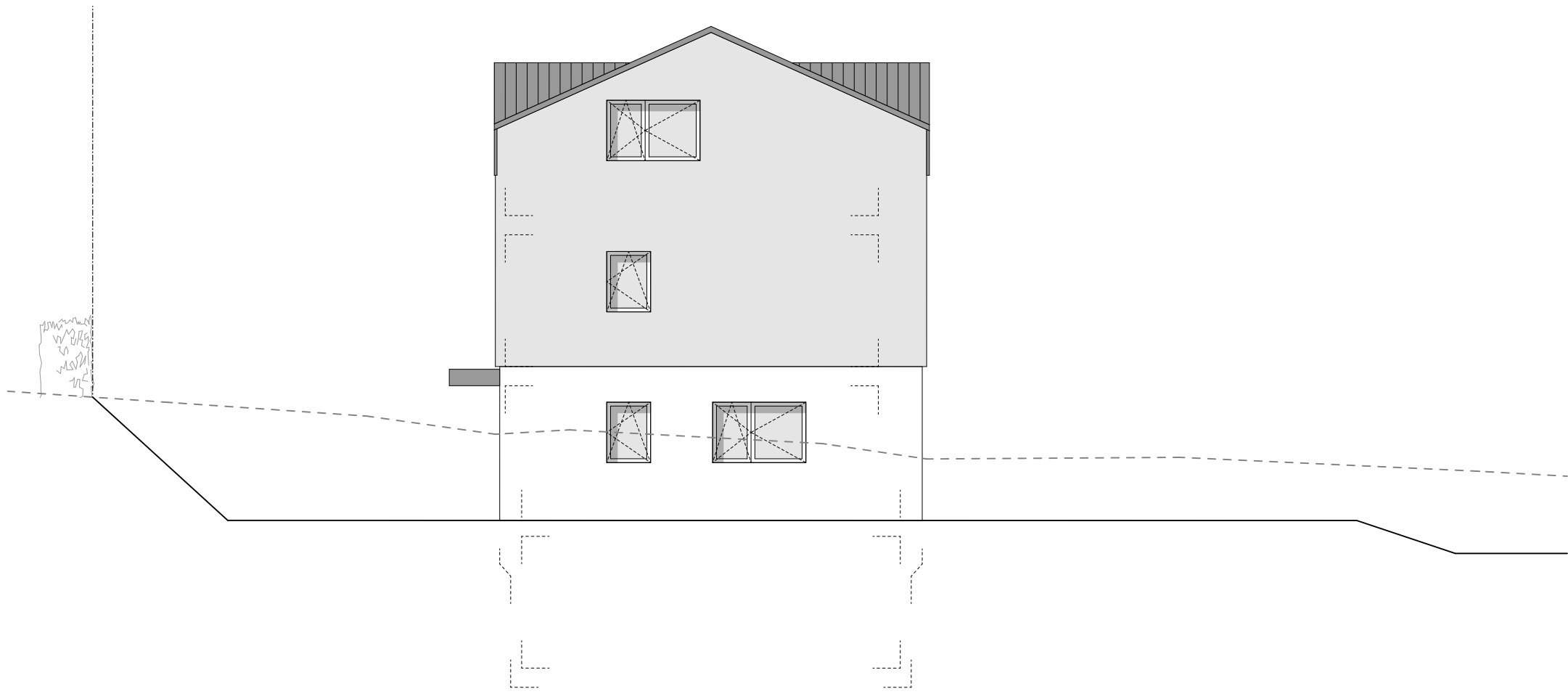

TITRE	CONSTRUCTION D'UNE VILLA JUMELLE ET DE TROIS VILLAS INDIVIDUELLES RUE DES ALPES / CHEMIN DE CLAIR-VAL		
COMMUNE	1023 CRISSIER		
PARCELLE N°	2528		
REQUERANT	MAILLARD ENTREPRISE GENERALE SA		
PLAN	VILLA INDIVIDUELLE C FACADE OUEST		
ECHELLE	1 100°	FORMAT	A4
DATE	12.04.2022		

Maillard
entreprise générale

Av. de Rhodanie
46b
1007 Lausanne

T 021.510.50.58
E info@maillard-architecture.ch
W www.maillard-architecture.ch

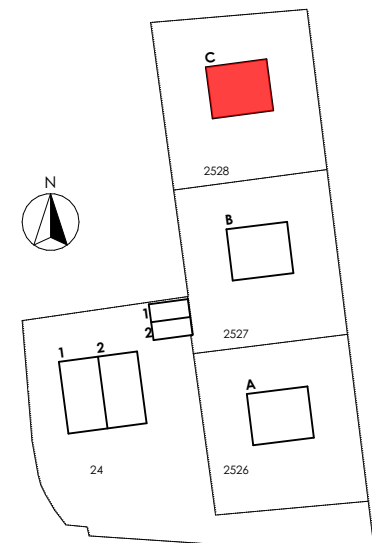

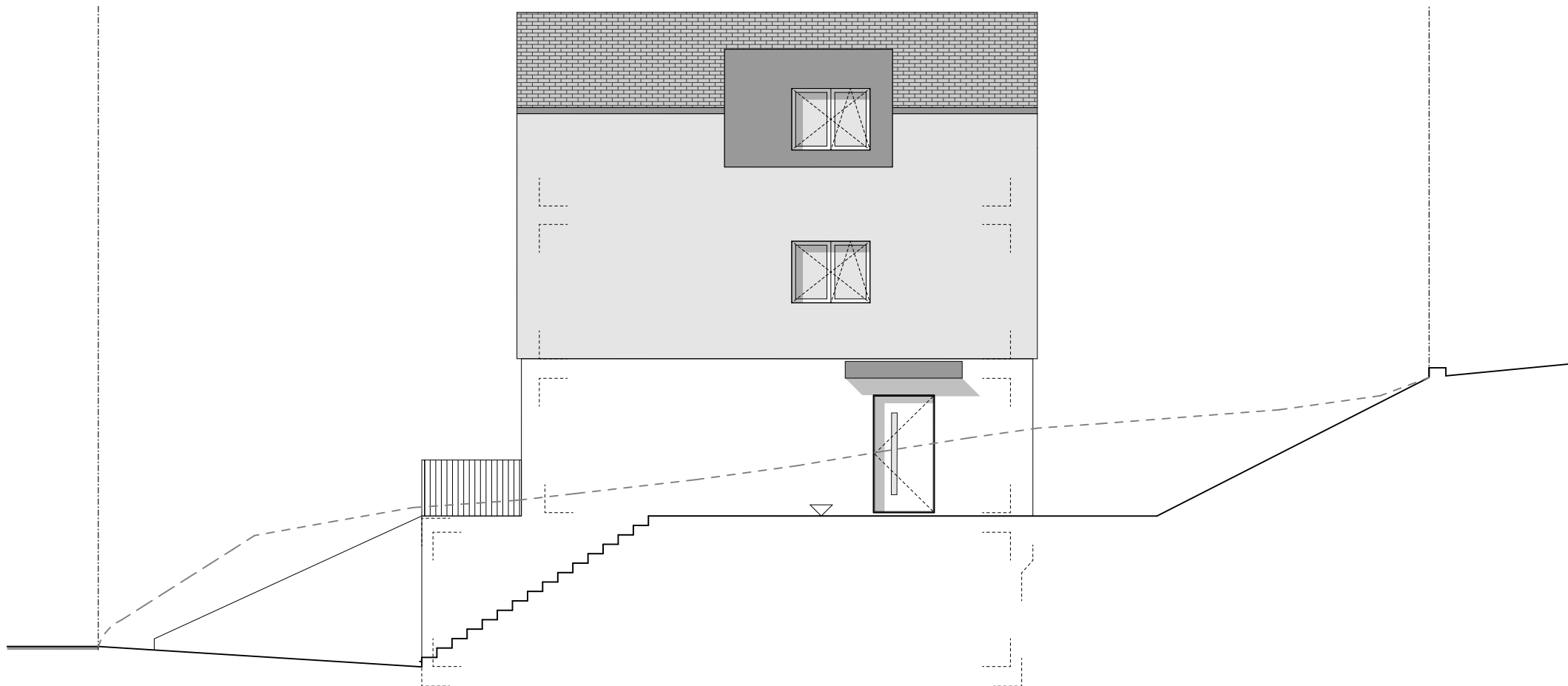

TITRE	CONSTRUCTION D'UNE VILLA JUELLE ET DE TROIS VILLAS INDIVIDUELLES RUE DES ALPES / CHEMIN DE CLAIR-VAL		
COMMUNE	1023 CRISSIER		
PARCELLE N°	2528		
REQUERANT	MAILLARD ENTREPRISE GENERALE SA		
PLAN	VILLA INDIVIDUELLE C FACADE NORD		
ECHELLE	1 100°	FORMAT	A4
DATE	12.04.2022		

Maillard
entreprise générale

Av. de Rhodanie
46b
1007 Lausanne

T 021.510.50.58
E info@maillard-architecture.ch
W www.maillard-architecture.ch

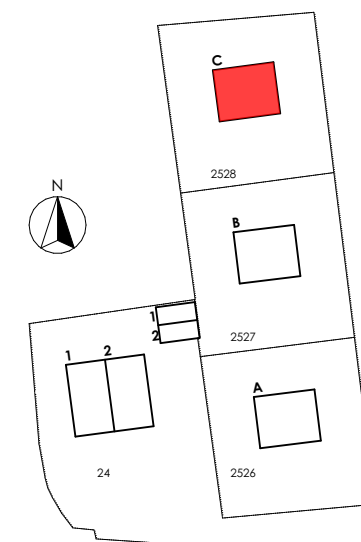

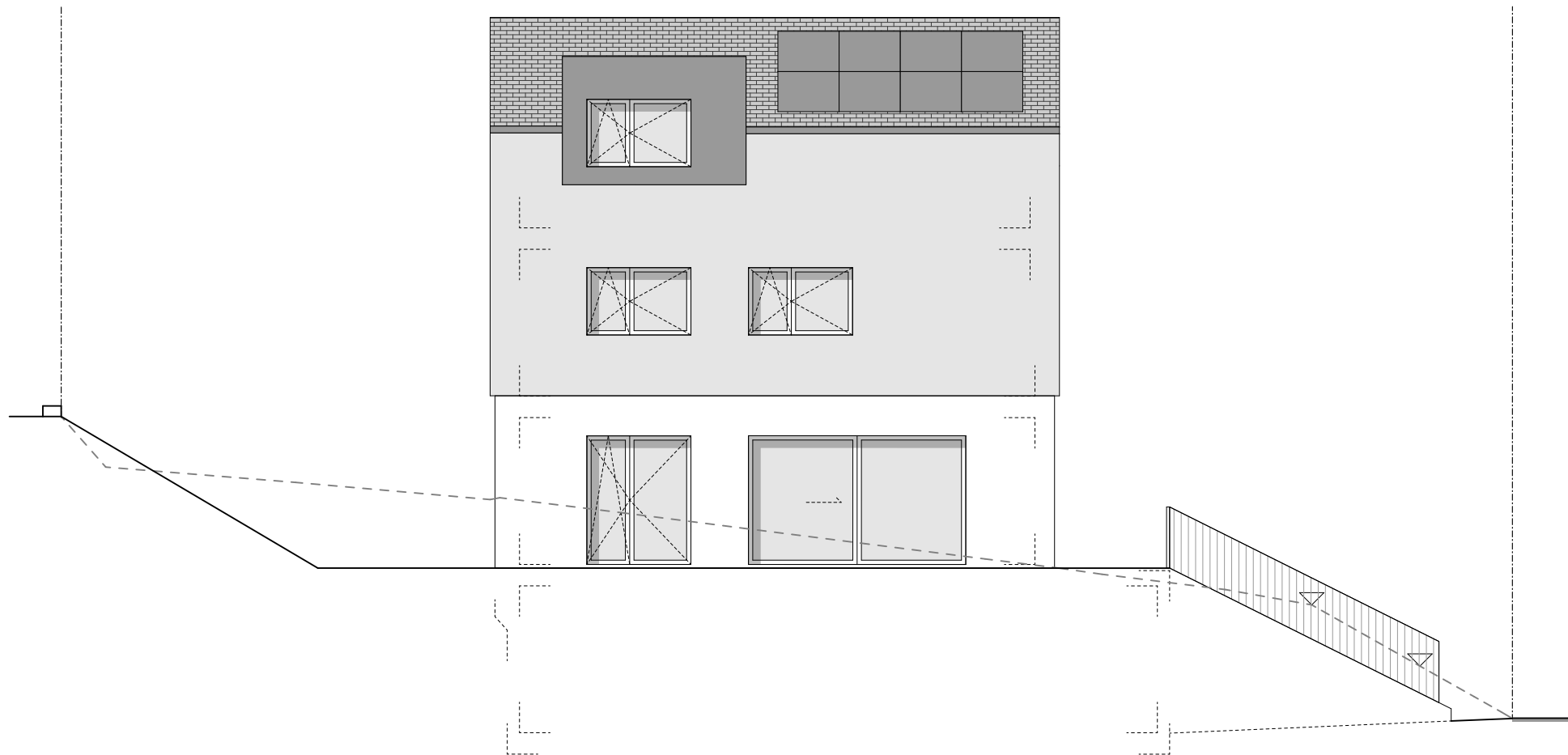

TITRE	CONSTRUCTION D'UNE VILLA JUMELLE ET DE TROIS VILLAS INDIVIDUELLES RUE DES ALPES / CHEMIN DE CLAIR-VAL		
COMMUNE	1023 CRISSIER		
PARCELLE N°	2528		
REQUERANT	MAILLARD ENTREPRISE GENERALE SA		
PLAN	VILLA INDIVIDUELLE C FACADE SUD		
ECHELLE	1 100°	FORMAT	A4
DATE	12.04.2022		

Maillard
entreprise générale

Av. de Rhodanie
46b
1007 Lausanne

T 021.510.50.58
E info@maillard-architecture.ch
W www.maillard-architecture.ch

