

SURFACES:	
SURFACE UTILE :	230 m <sup>2</sup>
SURFACE HABITABLE:	163 m <sup>2</sup>
SURFACE DE TERRASSE:	40 m <sup>2</sup>
SURFACE DE JARDIN :	416 m <sup>2</sup>
SURFACE DE PARCELLE :	590 m <sup>2</sup>

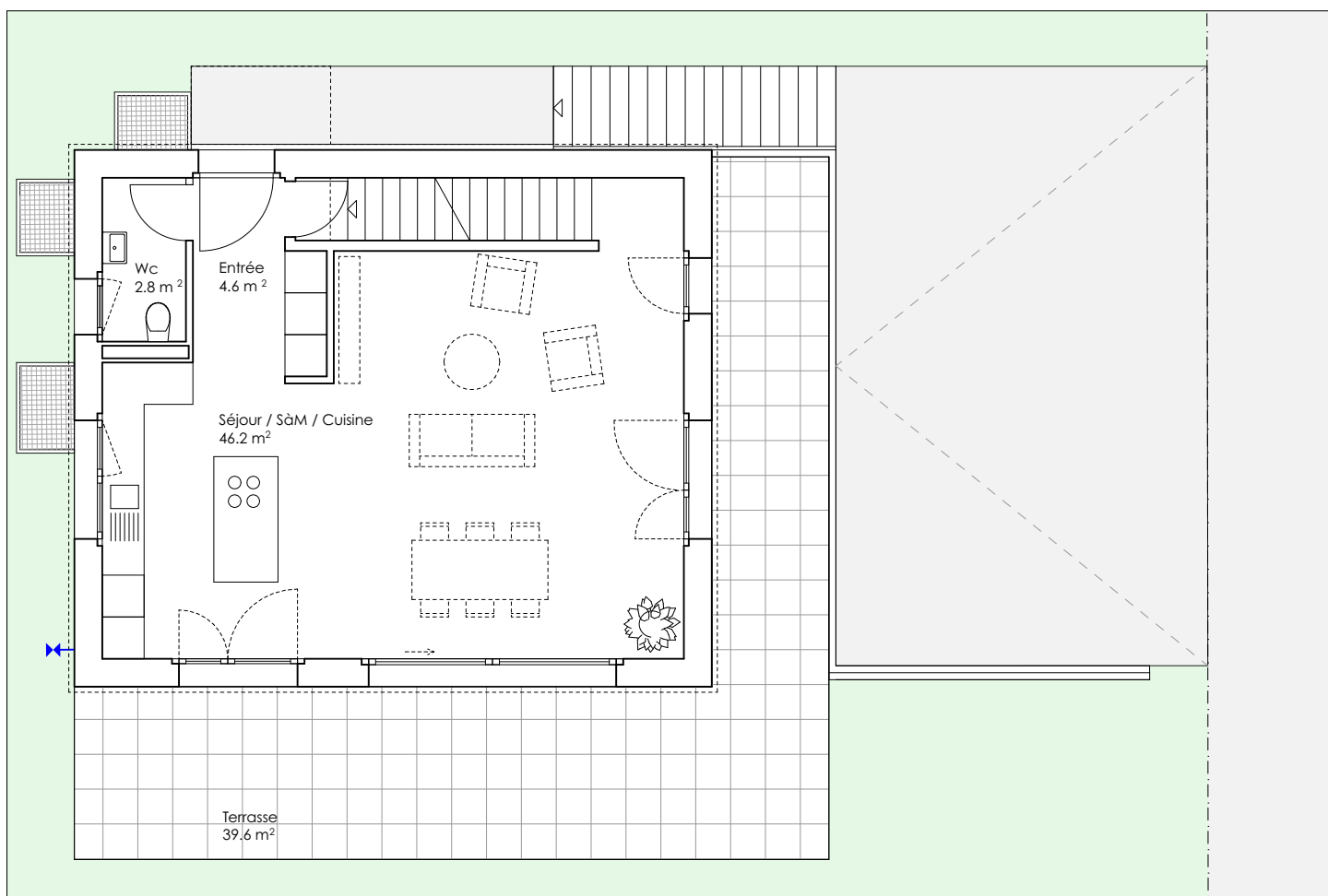

TITRE	CONSTRUCTION D'UNE VILLA JUELLE ET DE TROIS VILLAS INDIVIDUELLES RUE DES ALPES / CHEMIN DE CLAIR-VAL		
COMMUNE	1023 CRISSIER		
PARCELLE N°	2527		
REQUERANT	MAILLARD ENTREPRISE GENERALE SA		
PLAN	VILLA INDIVIDUELLE B REZ-DE-CHAUSSEE		
ECHELLE	1   100°	FORMAT	A4
DATE	12.04.2022		

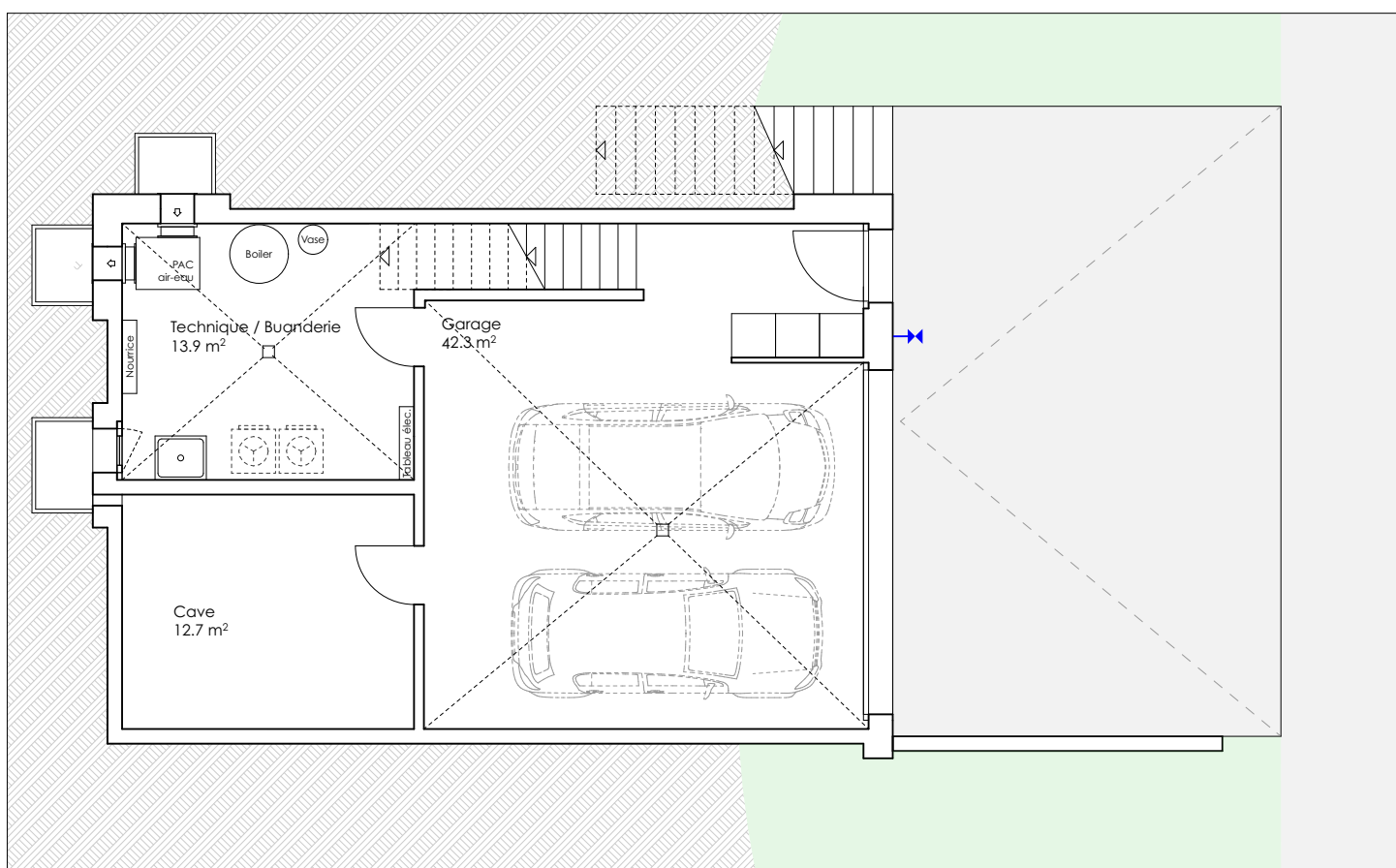
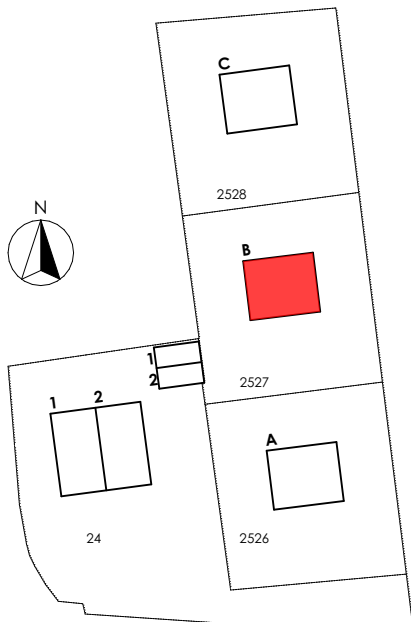

TITRE	CONSTRUCTION D'UNE VILLA JUMELLE ET DE TROIS VILLAS INDIVIDUELLES RUE DES ALPES / CHEMIN DE CLAIR-VAL		
COMMUNE	1023 CRISSIER		
PARCELLE N°	2527		
REQUERANT	MAILLARD ENTREPRISE GENERALE SA		
PLAN	VILLA INDIVIDUELLE B SOUS-SOL		
ECHELLE	1   100°	FORMAT	A4
DATE	12.04.2022		

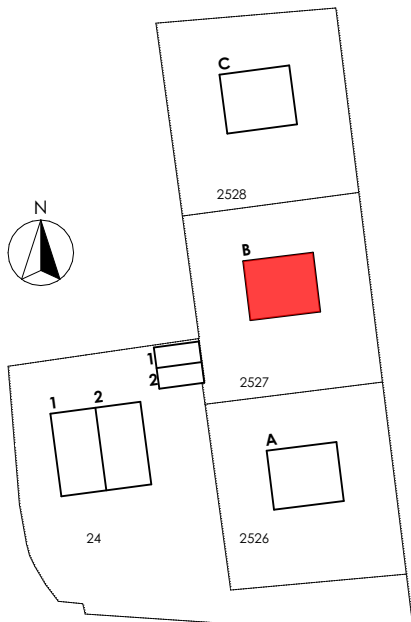

## COMBLES VARIANTE 1

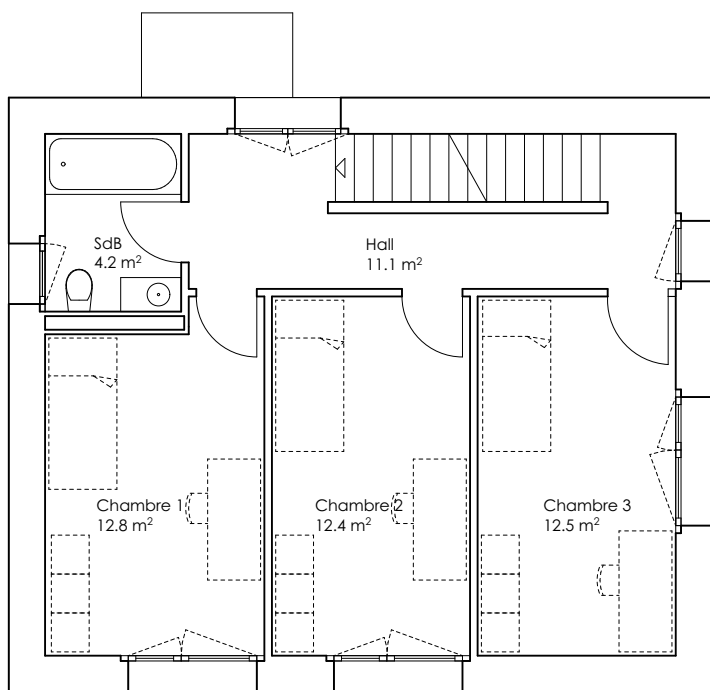

ETAGE

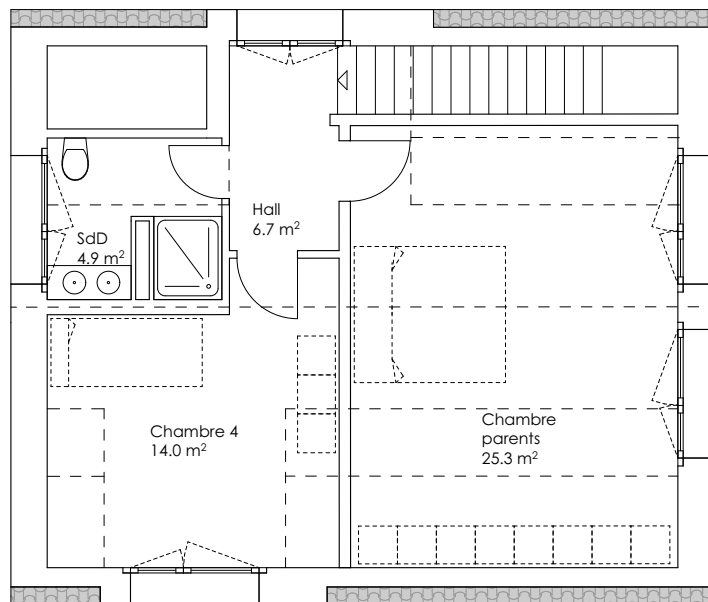

COMBLES

TITRE	CONSTRUCTION D'UNE VILLA JUMELLE ET DE TROIS VILLAS INDIVIDUELLES RUE DES ALPES / CHEMIN DE CLAIR-VAL		
COMMUNE	1023 CRISSIER		
PARCELLE N°	2527		
REQUERANT	MAILLARD ENTREPRISE GENERALE SA		
PLAN	VILLA INDIVIDUELLE <b>B</b> ETAGE + COMBLES		
ECHELLE	1   100°	FORMAT	A4
DATE	12.04.2022		

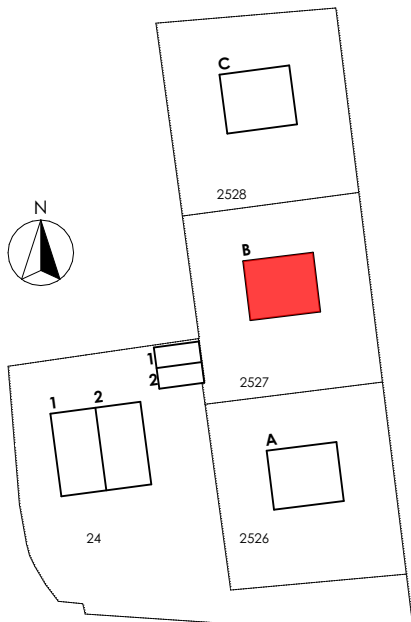

## COMBLES VARIANTE 2

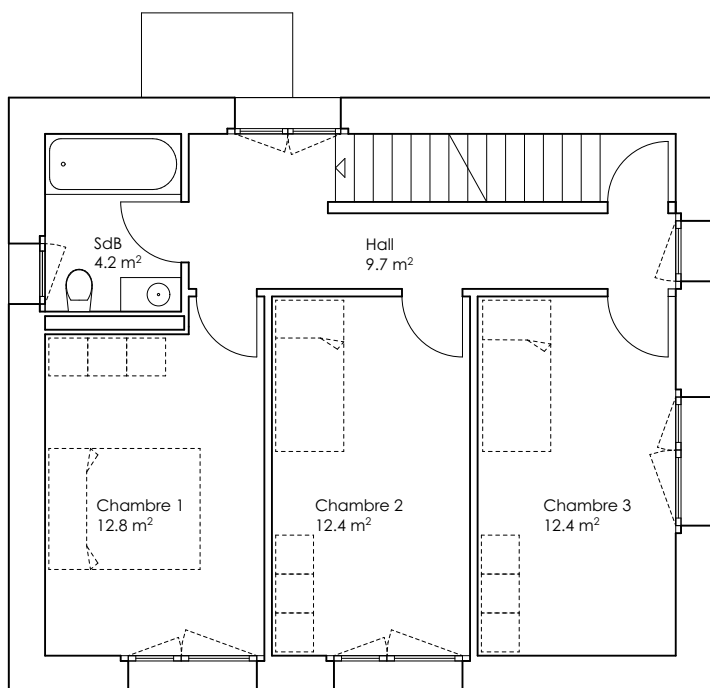

ETAGE

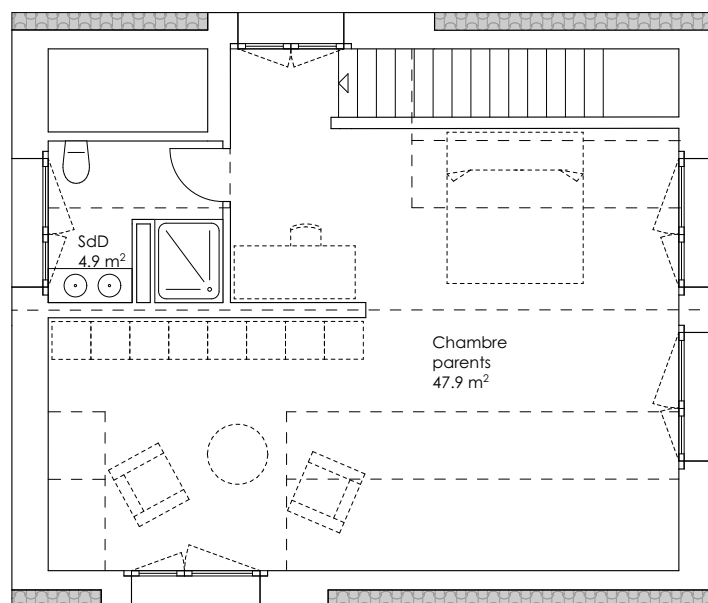

COMBLES

TITRE	CONSTRUCTION D'UNE VILLA JUMELLE ET DE TROIS VILLAS INDIVIDUELLES RUE DES ALPES / CHEMIN DE CLAIR-VAL		
COMMUNE	1023 CRISSIER		
PARCELLE N°	2527		
REQUERANT	MAILLARD ENTREPRISE GENERALE SA		
PLAN	VILLA INDIVIDUELLE <b>B</b> ETAGE + COMBLES VAR. 2		
ECHELLE	1   100°	FORMAT	A4
DATE	12.04.2022		

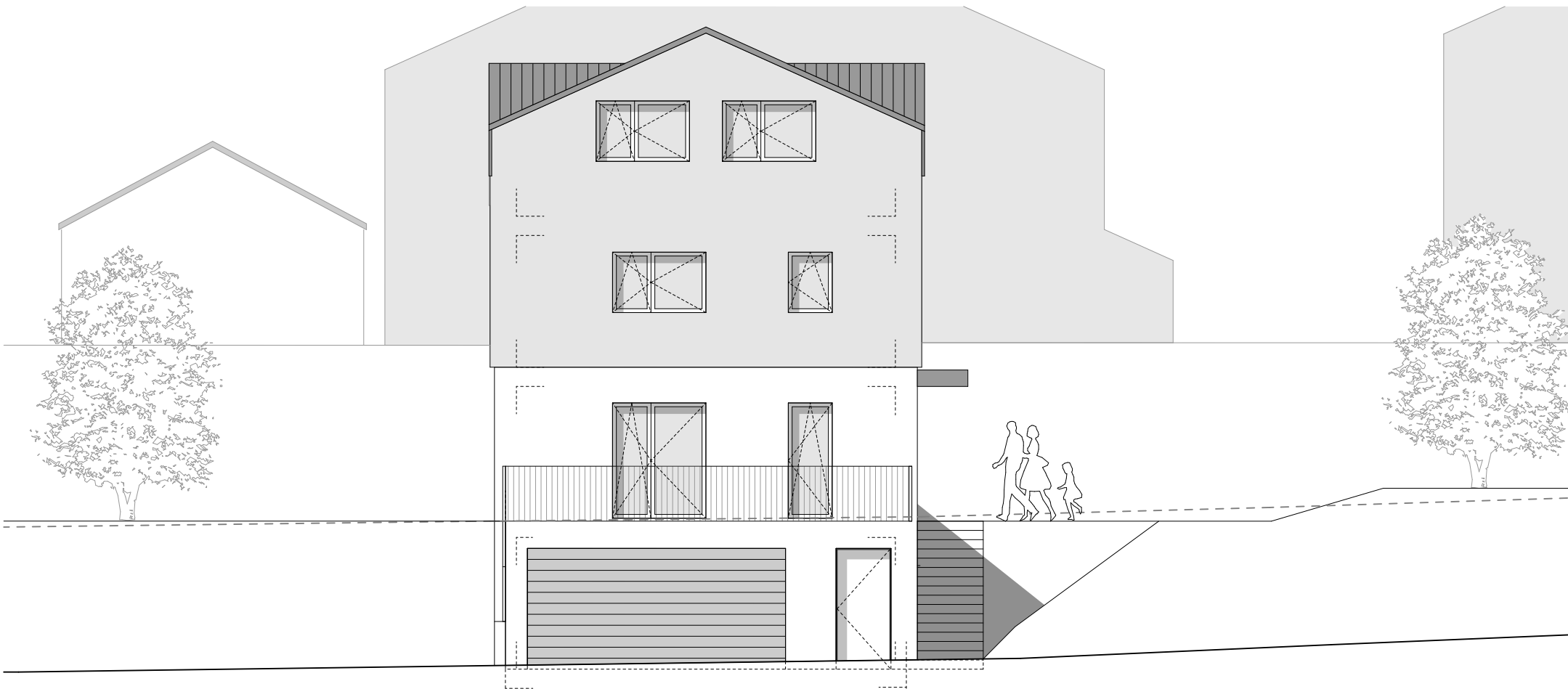

TITRE	CONSTRUCTION D'UNE VILLA JUELLE ET DE TROIS VILLAS INDIVIDUELLES RUE DES ALPES / CHEMIN DE CLAIR-VAL		
COMMUNE	1023 CRISSIER		
PARCELLE N°	2527		
REQUERANT	MAILLARD ENTREPRISE GENERALE SA		
PLAN	VILLA INDIVIDUELLE <b>B</b> FACADE EST		
ECHELLE	1   100°	FORMAT	A4
DATE	12.04.2022		

**Maillard**  
entreprise générale

Av. de Rhodanie  
46b  
1007 Lausanne

T 021.510.50.58  
E info@maillard-architecture.ch  
W www.maillard-architecture.ch

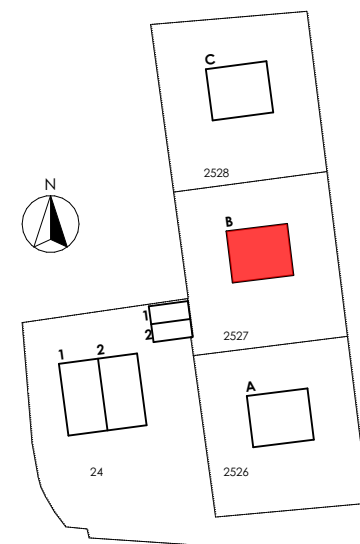

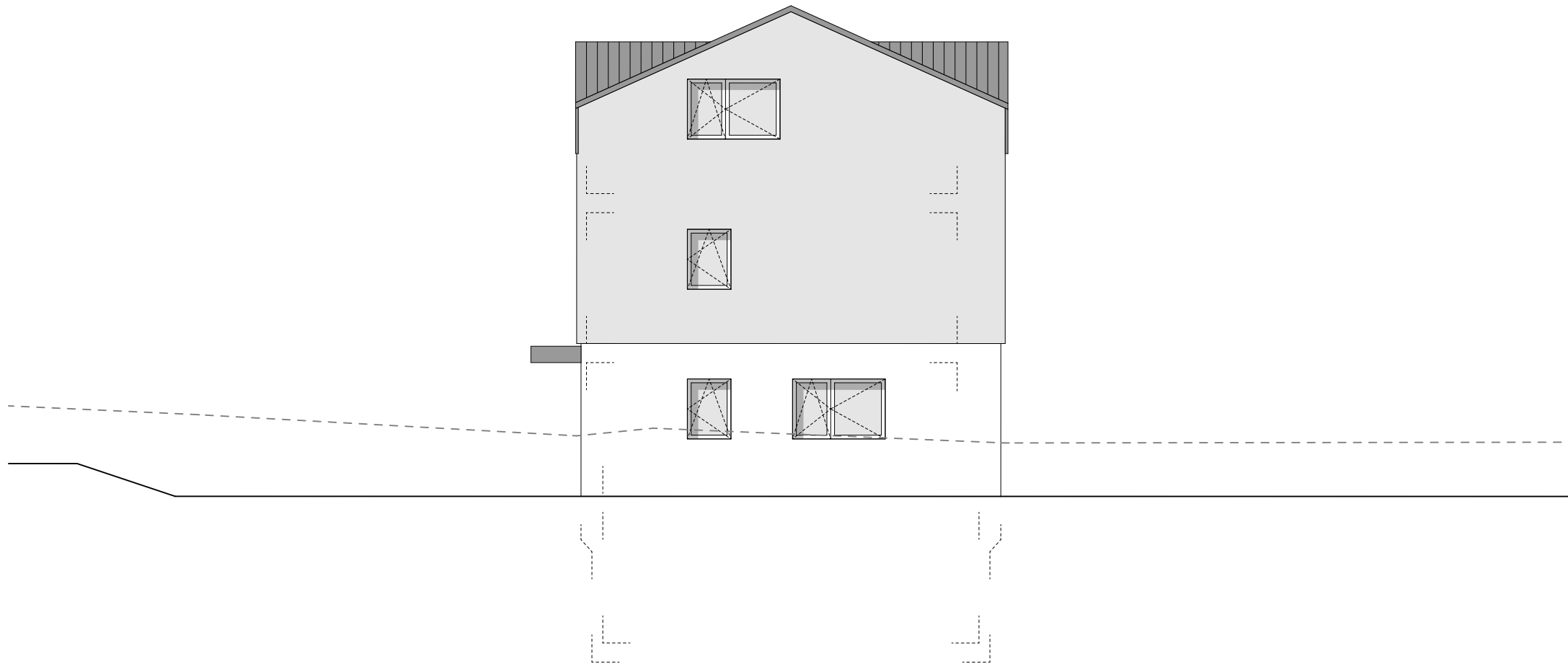

TITRE	CONSTRUCTION D'UNE VILLA JUMELLE ET DE TROIS VILLAS INDIVIDUELLES RUE DES ALPES / CHEMIN DE CLAIR-VAL		
COMMUNE	1023 CRISSIER		
PARCELLE N°	2527		
REQUERANT	MAILLARD ENTREPRISE GENERALE SA		
PLAN	VILLA INDIVIDUELLE <b>B</b> FACADE OUEST		
ECHELLE	1   100°	FORMAT	A4
DATE	12.04.2022		

**Maillard**  
entreprise générale

Av. de Rhodanie  
46b  
1007 Lausanne

T 021.510.50.58  
E info@maillard-architecture.ch  
W www.maillard-architecture.ch

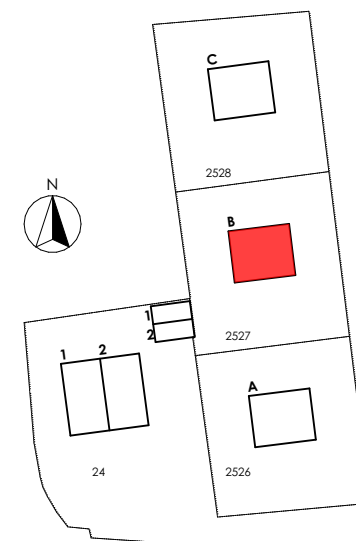

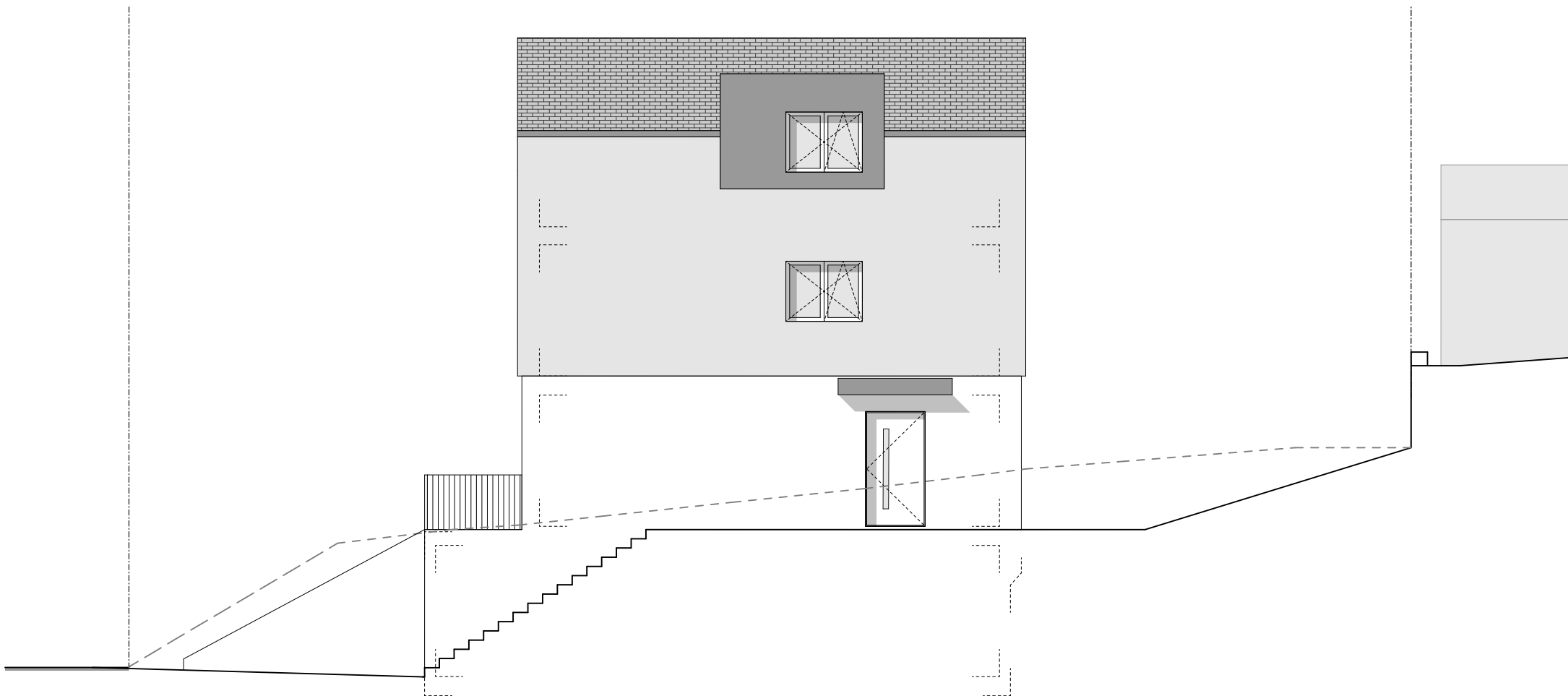

TITRE	CONSTRUCTION D'UNE VILLA JUMELLE ET DE TROIS VILLAS INDIVIDUELLES RUE DES ALPES / CHEMIN DE CLAIR-VAL		
COMMUNE	1023 CRISSIER		
PARCELLE N°	2527		
REQUERANT	MAILLARD ENTREPRISE GENERALE SA		
PLAN	VILLA INDIVIDUELLE <b>B</b> FACADE NORD		
ECHELLE	1   100°	FORMAT	A4
DATE	12.04.2022		

**Maillard**  
entreprise générale

Av. de Rhodanie  
46b  
1007 Lausanne

T 021.510.50.58  
E info@maillard-architecture.ch  
W www.maillard-architecture.ch

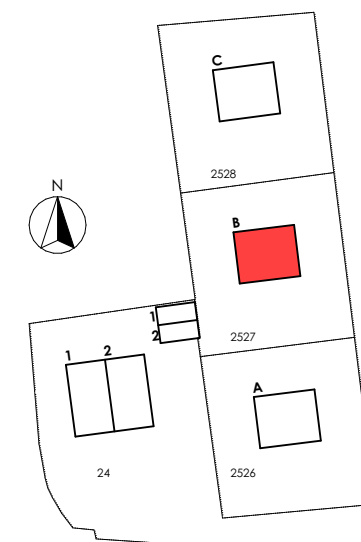

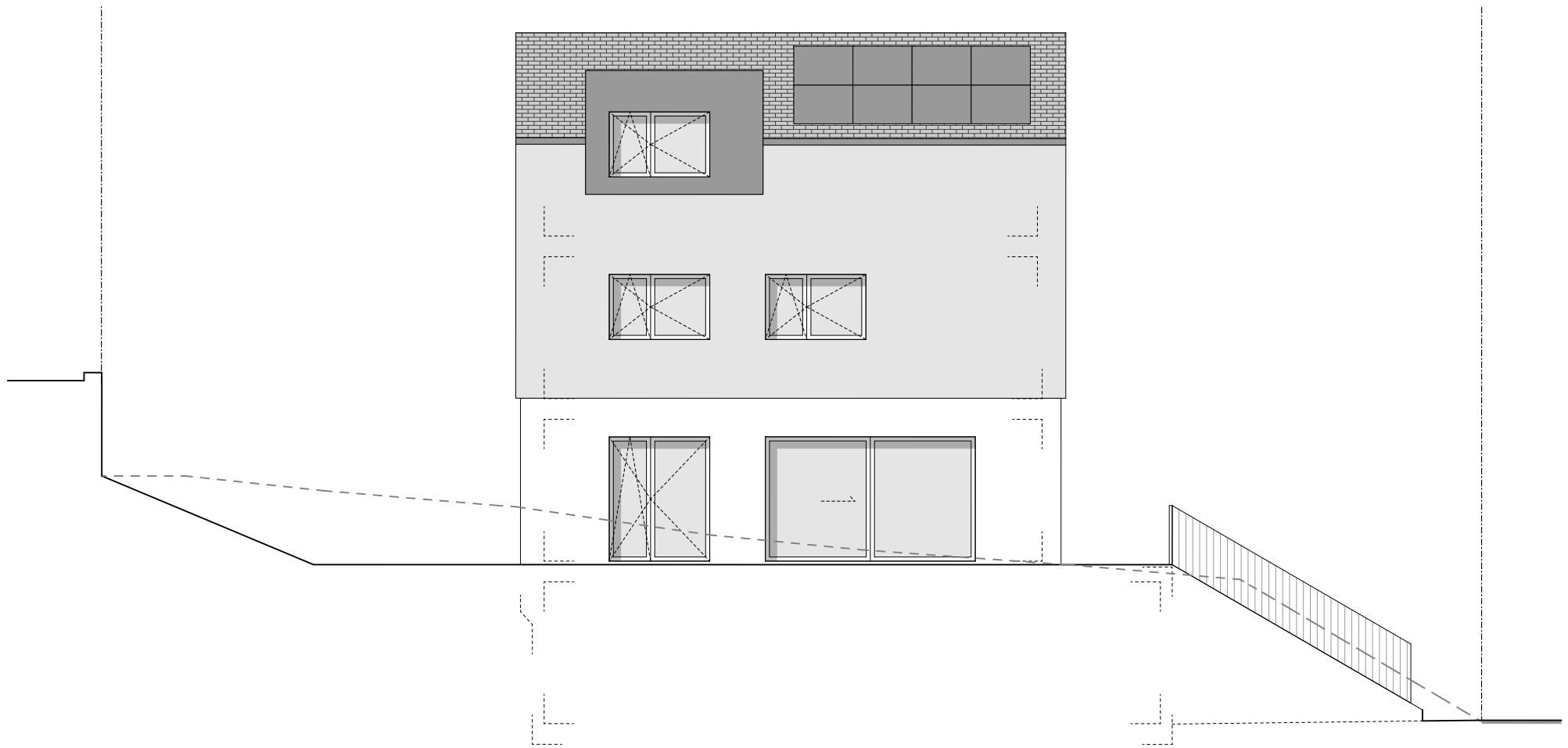

TITRE	CONSTRUCTION D'UNE VILLA JUMELLE ET DE TROIS VILLAS INDIVIDUELLES RUE DES ALPES / CHEMIN DE CLAIR-VAL		
COMMUNE	1023 CRISSIER		
PARCELLE N°	2527		
REQUERANT	MAILLARD ENTREPRISE GENERALE SA		
PLAN	VILLA INDIVIDUELLE <b>B</b> FACADE SUD		
ECHELLE	1   100°	FORMAT	A4
DATE	12.04.2022		

**Maillard**  
entreprise générale

Av. de Rhodanie  
46b  
1007 Lausanne

T 021.510.50.58  
E info@maillard-architecture.ch  
W www.maillard-architecture.ch

