

SURFACES:	
SURFACE UTILE :	230 m ²
SURFACE HABITABLE:	163 m ²
SURFACE DE TERRASSE:	40 m ²
SURFACE DE JARDIN :	517 m ²
SURFACE DE PARCELLE :	590 m ²

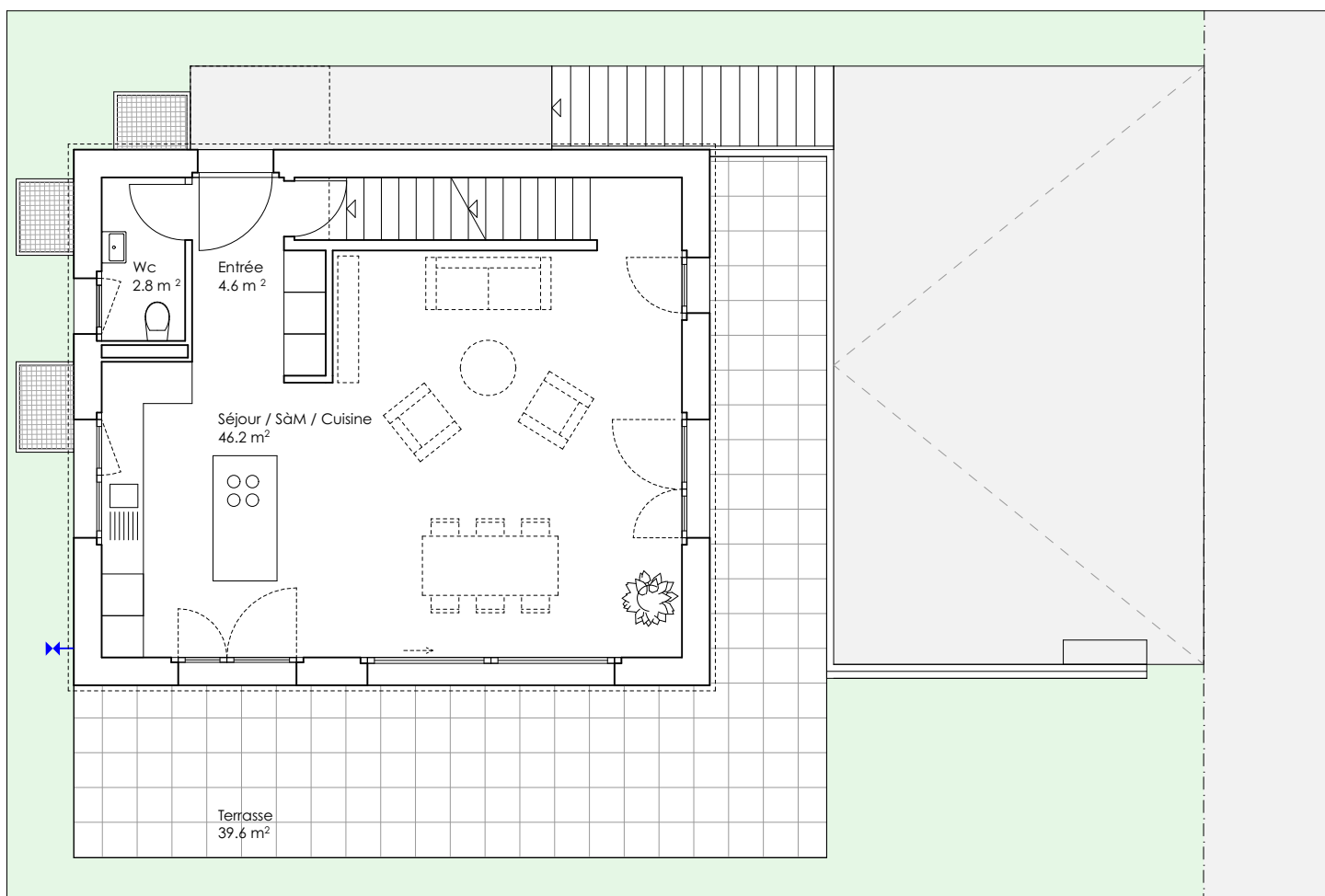

TITRE	CONSTRUCTION D'UNE VILLA JUMELLE ET DE TROIS VILLAS INDIVIDUELLES RUE DES ALPES / CHEMIN DE CLAIR-VAL
COMMUNE	1023 CRISSIER
PARCELLE N°	2526
REQUERANT	MAILLARD ENTREPRISE GENERALE SA
PLAN	VILLA INDIVIDUELLE A REZ-DE-CHAUSSEE
ECHELLE	1 100°
DATE	12.04.2022

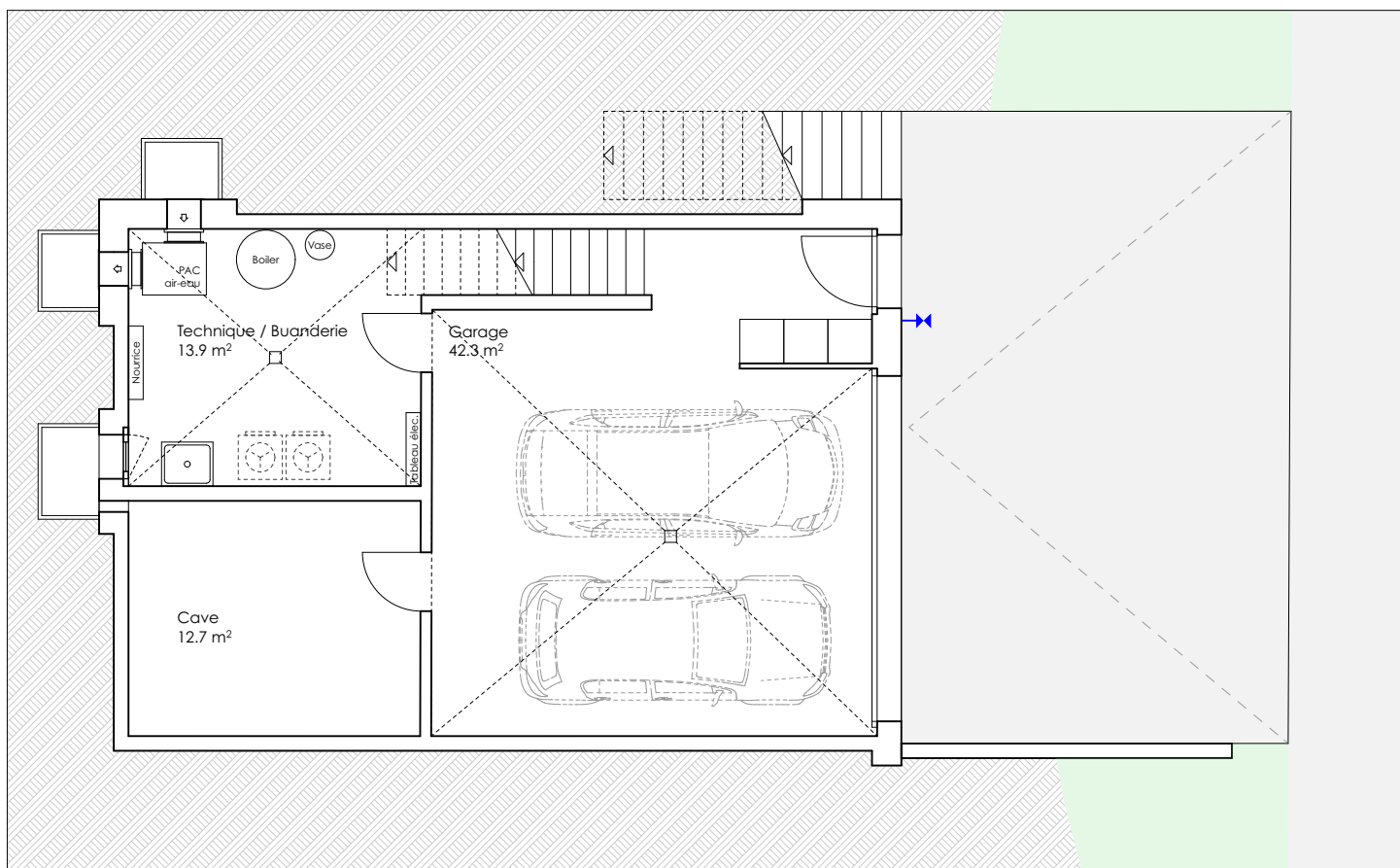
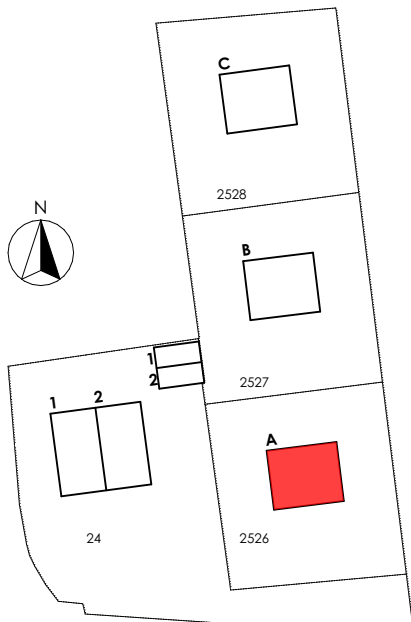

TITRE	CONSTRUCTION D'UNE VILLA JUMELLE ET DE TROIS VILLAS INDIVIDUELLES RUE DES ALPES / CHEMIN DE CLAIR-VAL
COMMUNE	1023 CRISSIER
PARCELLE N°	2526
REQUERANT	MAILLARD ENTREPRISE GENERALE SA
PLAN	VILLA INDIVIDUELLE A SOUS-SOL
ECHELLE	1 100°
DATE	12.04.2022

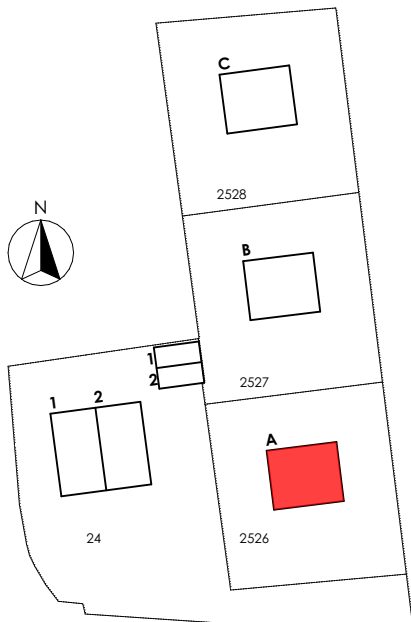

COMBLES VARIANTE 1

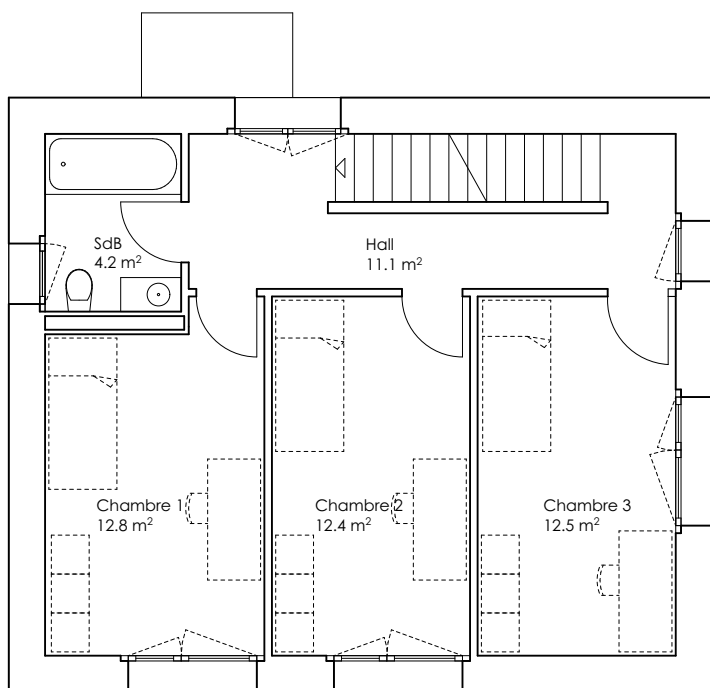

ETAGE

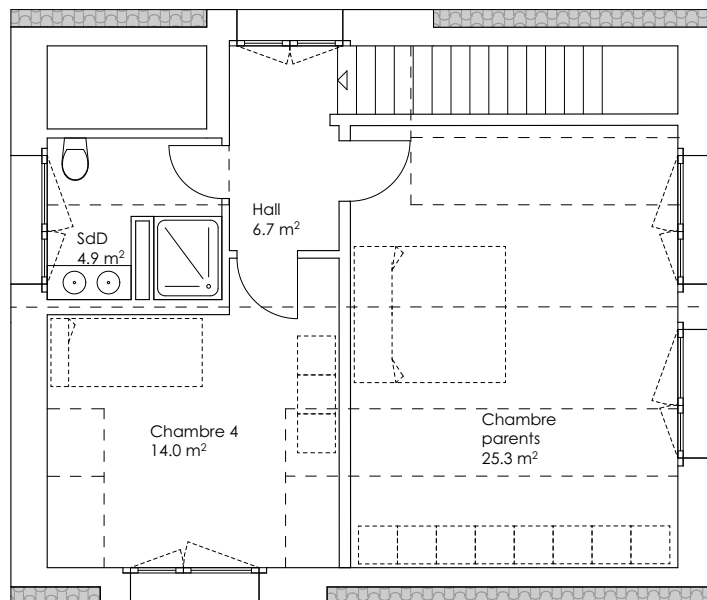

COMBLES

TITRE	CONSTRUCTION D'UNE VILLA JUMELLE ET DE TROIS VILLAS INDIVIDUELLES RUE DES ALPES / CHEMIN DE CLAIR-VAL
COMMUNE	1023 CRISSIER
PARCELLE N°	2526
REQUERANT	MAILLARD ENTREPRISE GENERALE SA
PLAN	VILLA INDIVIDUELLE A ETAGE + COMBLES
ECHELLE	1 100°
DATE	12.04.2022

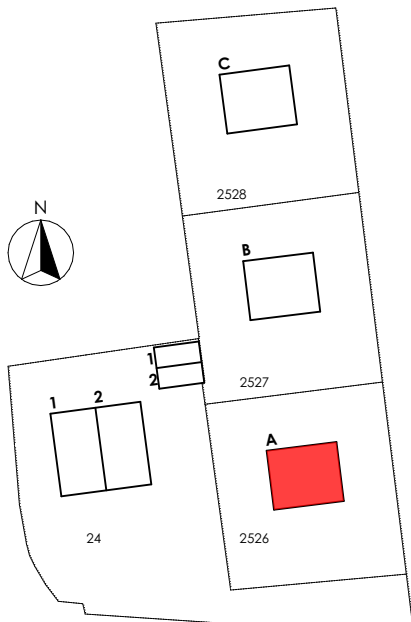

COMBLES VARIANTE 2

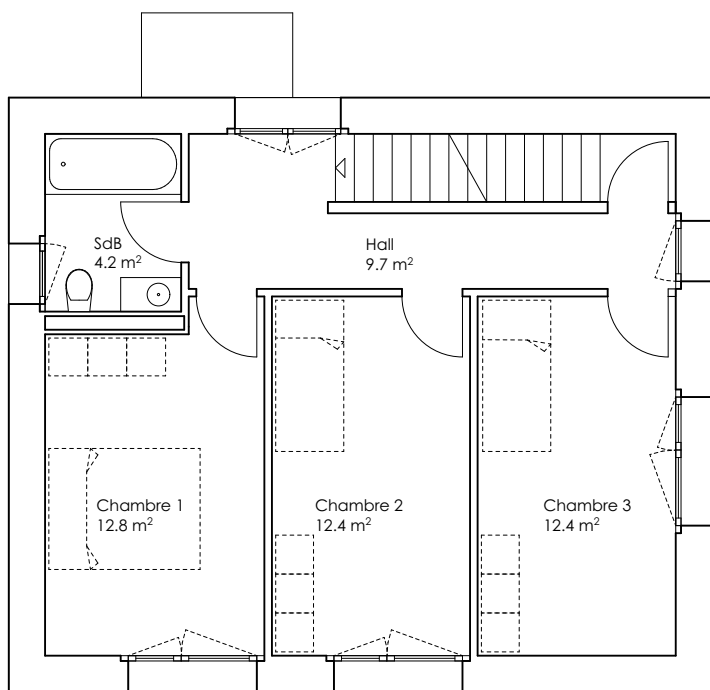

ETAGE

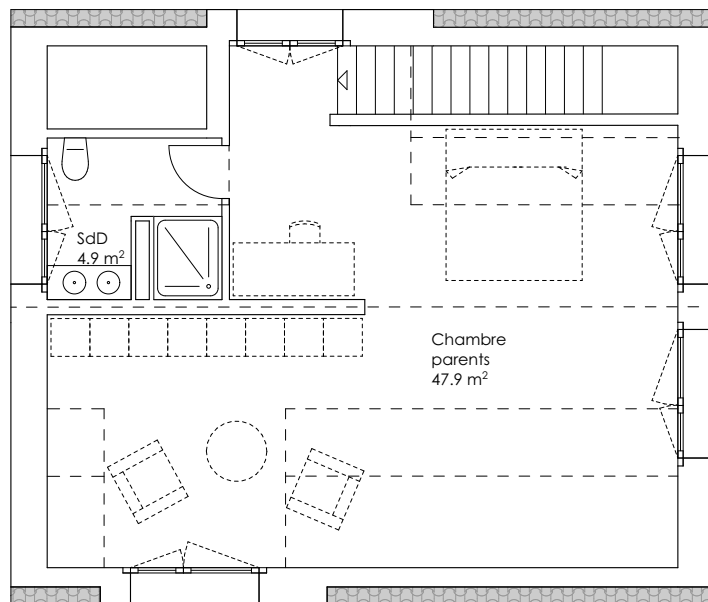

COMBLES

TITRE	CONSTRUCTION D'UNE VILLA JUMELLE ET DE TROIS VILLAS INDIVIDUELLES RUE DES ALPES / CHEMIN DE CLAIR-VAL
COMMUNE	1023 CRISSIER
PARCELLE N°	2526
REQUERANT	MAILLARD ENTREPRISE GENERALE SA
PLAN	VILLA INDIVIDUELLE A ETAGE + COMBLES VAR. 2
ECHELLE	1 100°
DATE	12.04.2022

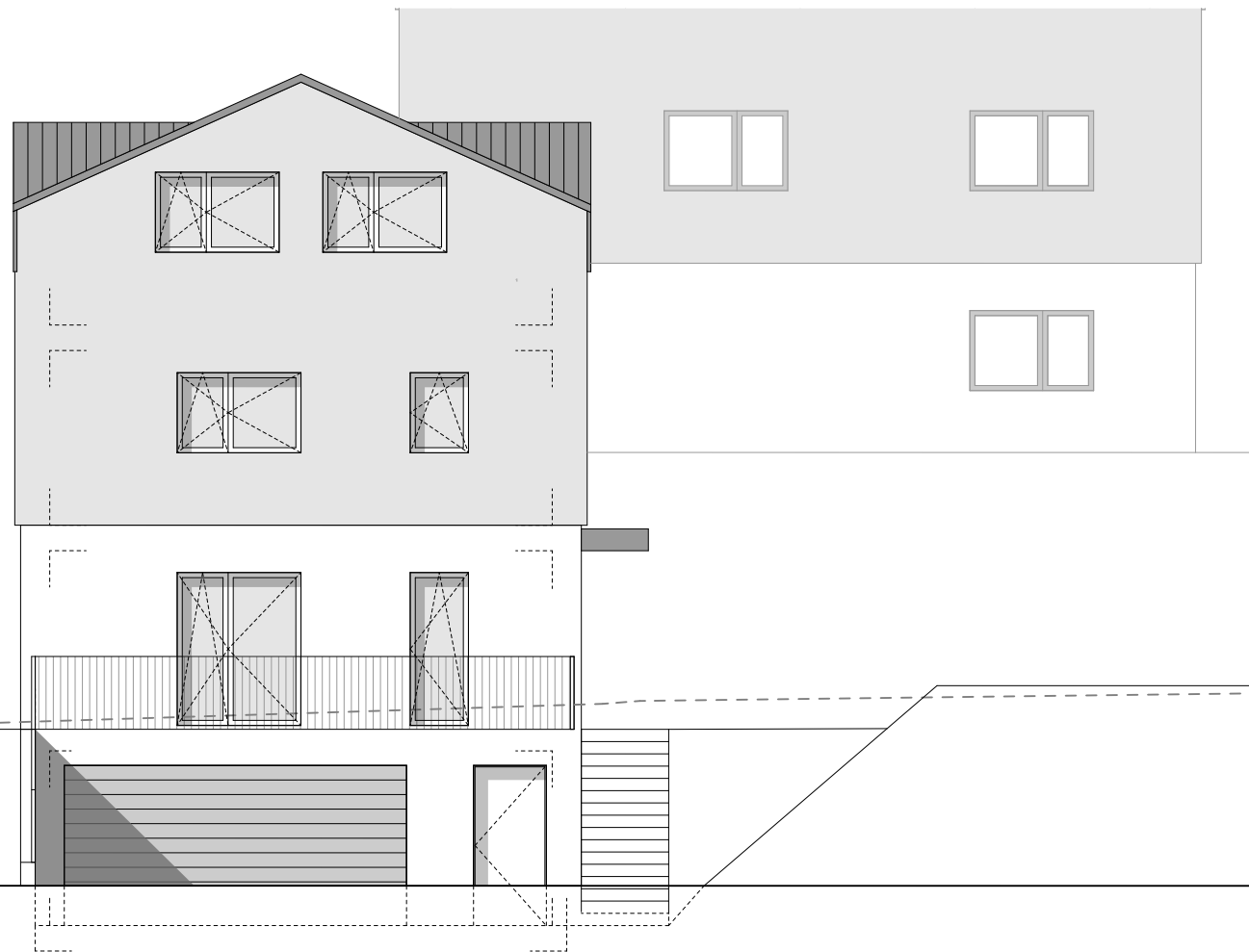
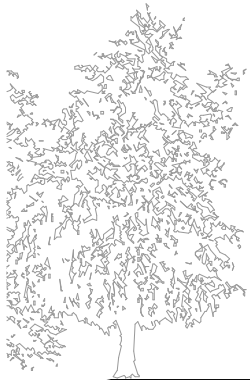

TITRE	CONSTRUCTION D'UNE VILLA JUMELLE ET DE TROIS VILLAS INDIVIDUELLES RUE DES ALPES / CHEMIN DE CLAIR-VAL
COMMUNE	1023 CRISSIER
PARCELLE N°	2526
REQUERANT	MAILLARD ENTREPRISE GENERALE SA
PLAN	VILLA INDIVIDUELLE A FACADE EST
ECHELLE	1 100°
DATE	12.04.2022

 **Maillard**
entreprise générale

Av. de Rhodanie
46b
1007 Lausanne

T 021.510.50.58
E info@maillard-architecture.ch
W www.maillard-architecture.ch

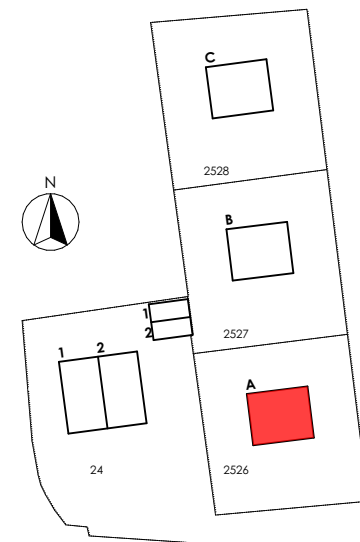

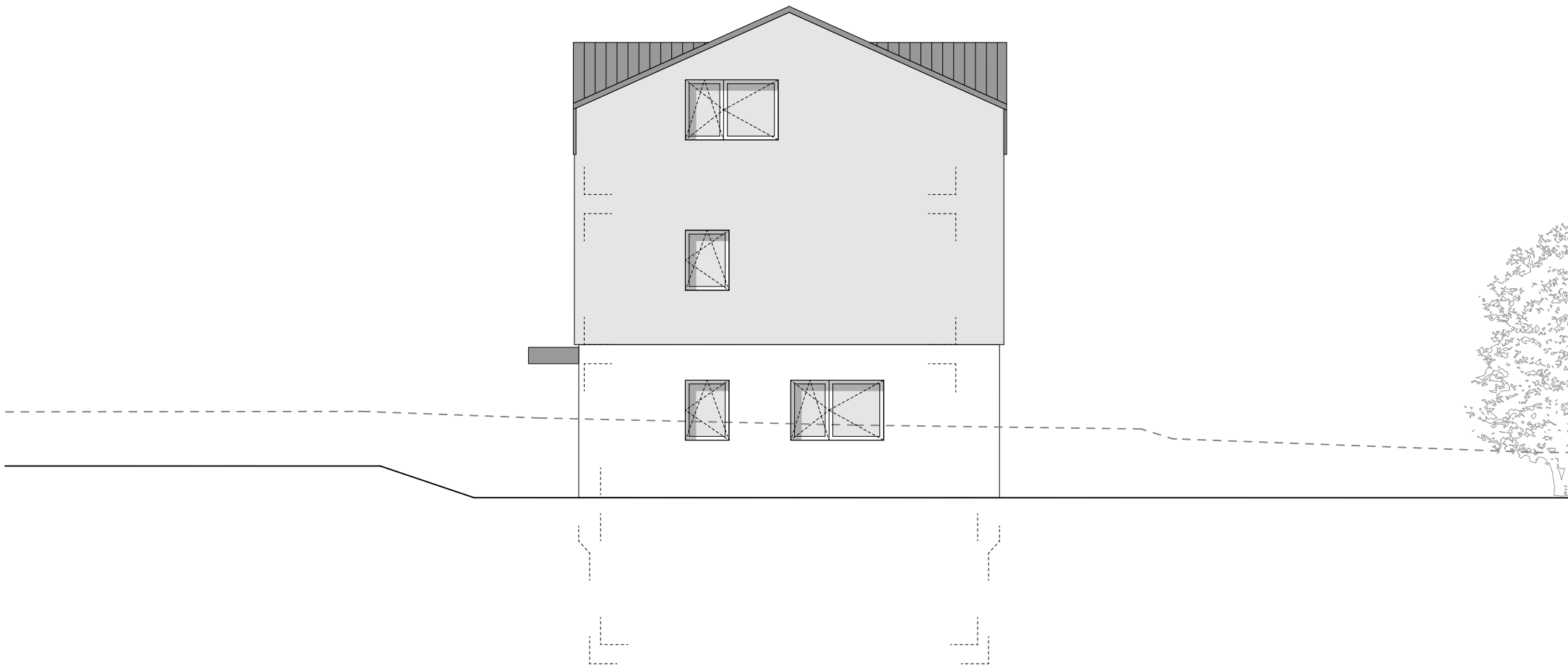

TITRE	CONSTRUCTION D'UNE VILLA JUMELLE ET DE TROIS VILLAS INDIVIDUELLES RUE DES ALPES / CHEMIN DE CLAIR-VAL
COMMUNE	1023 CRISSIER
PARCELLE N°	2526
REQUERANT	MAILLARD ENTREPRISE GENERALE SA
PLAN	VILLA INDIVIDUELLE A FACADE OUEST
ECHELLE	1 100°
DATE	12.04.2022

Maillard
entreprise générale

Av. de Rhodanie
46b
1007 Lausanne

T 021.510.50.58
E info@maillard-architecture.ch
W www.maillard-architecture.ch

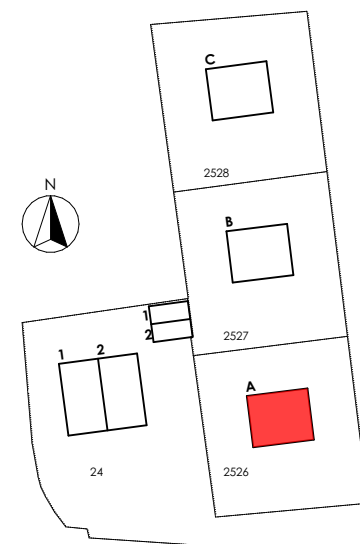

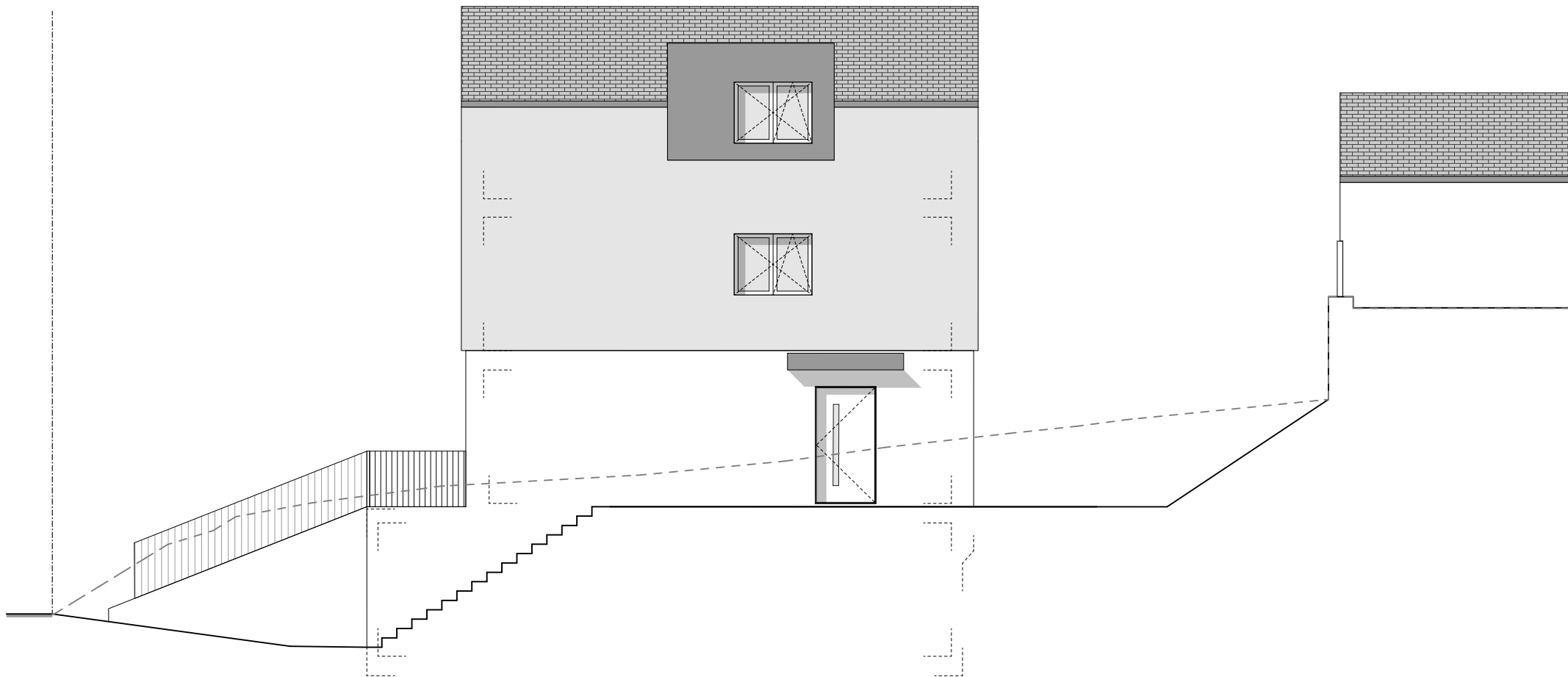

TITRE	CONSTRUCTION D'UNE VILLA JUMELLE ET DE TROIS VILLAS INDIVIDUELLES RUE DES ALPES / CHEMIN DE CLAIR-VAL
COMMUNE	1023 CRISSIER
PARCELLE N°	2526
REQUERANT	MAILLARD ENTREPRISE GENERALE SA
PLAN	VILLA INDIVIDUELLE A FACADE NORD
ECHELLE	1 100°
DATE	12.04.2022

Maillard
entreprise générale

Av. de Rhodanie
46b
1007 Lausanne

T 021.510.50.58
E info@maillard-architecture.ch
W www.maillard-architecture.ch

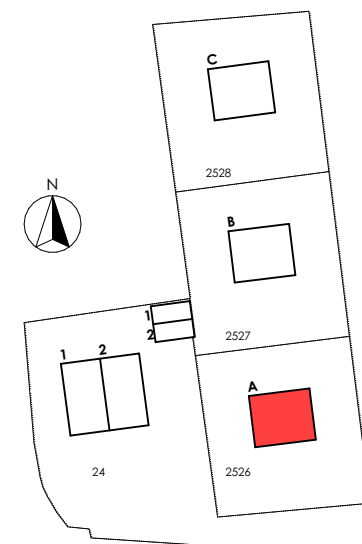

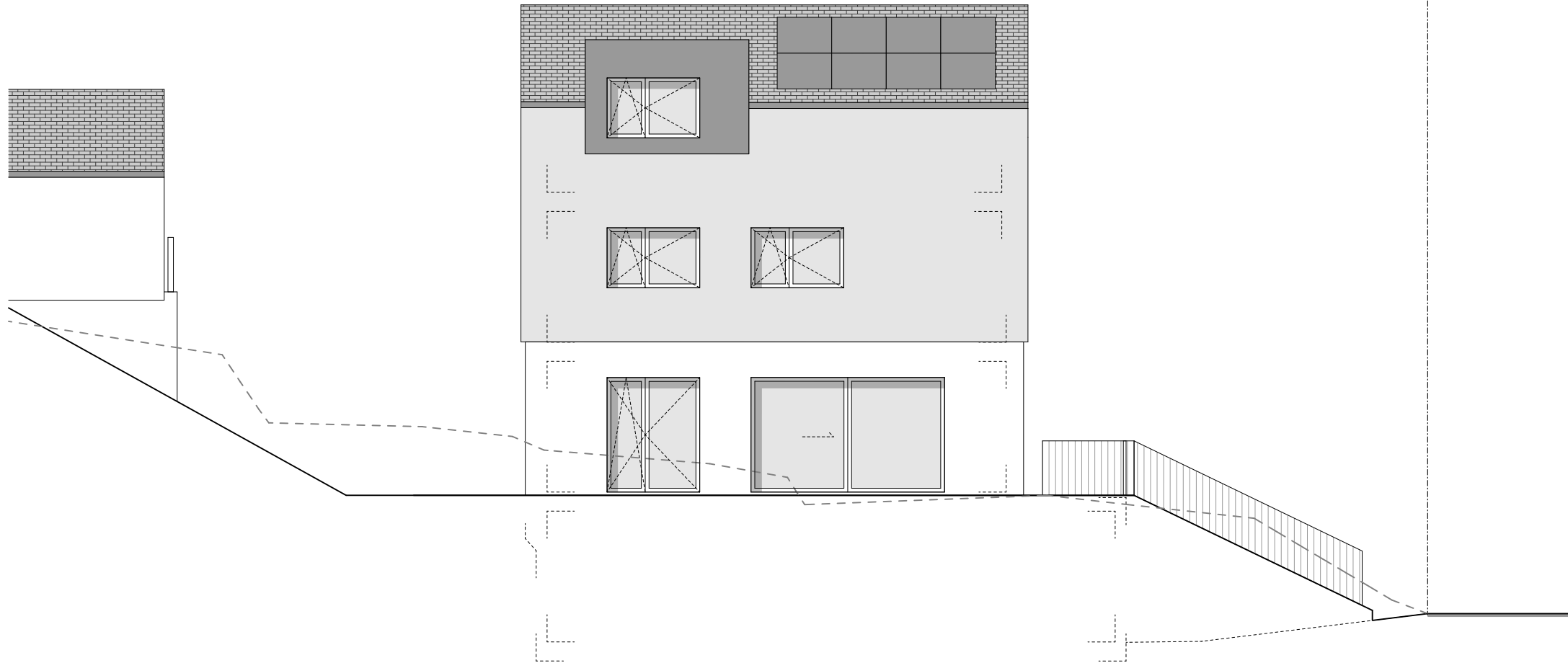

TITRE	CONSTRUCTION D'UNE VILLA JUMELLE ET DE TROIS VILLAS INDIVIDUELLES RUE DES ALPES / CHEMIN DE CLAIR-VAL
COMMUNE	1023 CRISSIER
PARCELLE N°	2526
REQUERANT	MAILLARD ENTREPRISE GENERALE SA
PLAN	VILLA INDIVIDUELLE B FACADE SUD
ECHELLE	1 100°
DATE	12.04.2022

Maillard
entreprise générale

Av. de Rhodanie
46b
1007 Lausanne

T 021.510.50.58
E info@maillard-architecture.ch
W www.maillard-architecture.ch

