

SURFACES:	
SURFACE UTILE :	194 m ²
SURFACE HABITABLE:	143 m ²
SURFACE DE TERRASSE:	24 m ²
SURFACE DE JARDIN :	329 m ²
SURFACE DE PARCELLE :	1'023 m ²

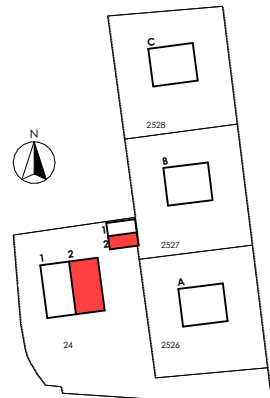

TITRE	CONSTRUCTION D'UNE VILLA JUMELLE ET DE TROIS VILLAS INDIVIDUELLES RUE DES ALPES / CHEMIN DE CLAIR-VAL		
COMMUNE	1023 CRISSIER		
PARCELLE N°	24		
REQUERANT	MAILLARD ENTREPRISE GENERALE SA		
PLAN	VILLA JUMELLE 2 REZ-DE-CHAUSSEE		
ECHELLE	1 100°	FORMAT	A4
DATE	04.04.2022		



Av. de Rhodanie 46b
1007 Lausanne
T 021.510.50.58
E info@maillard-architecture.ch
W www.maillard-architecture.ch

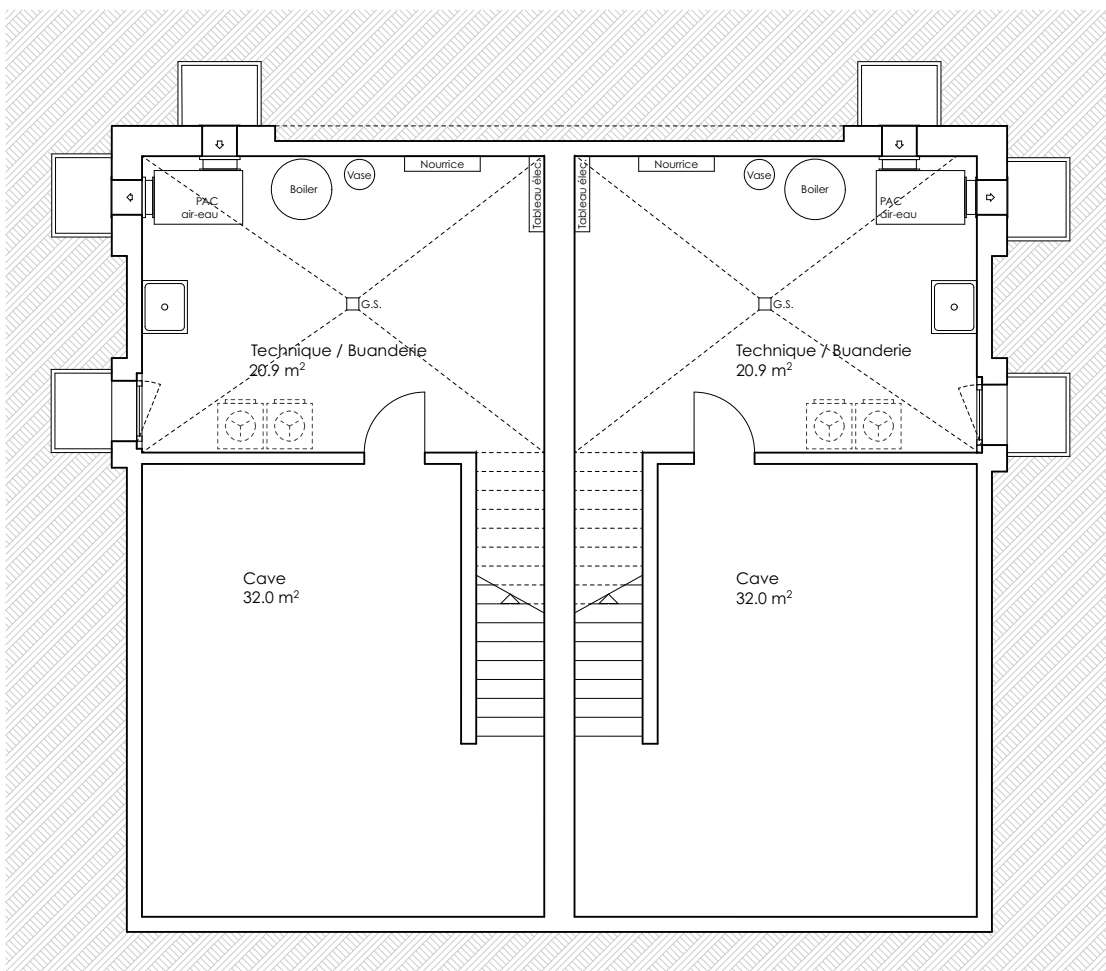
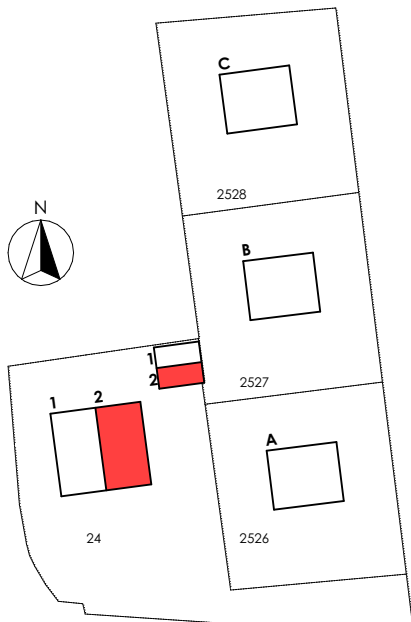

TITRE	CONSTRUCTION D'UNE VILLA JUMELLE ET DE TROIS VILLAS INDIVIDUELLES RUE DES ALPES / CHEMIN DE CLAIR-VAL		
COMMUNE	1023 CRISSIER		
PARCELLE N°	24		
REQUERANT	MAILLARD ENTREPRISE GENERALE SA		
PLAN	VILLA JUMELLE 2 SOUS-SOL		
ECHELLE	1 100°	FORMAT	A4
DATE	04.04.2022		

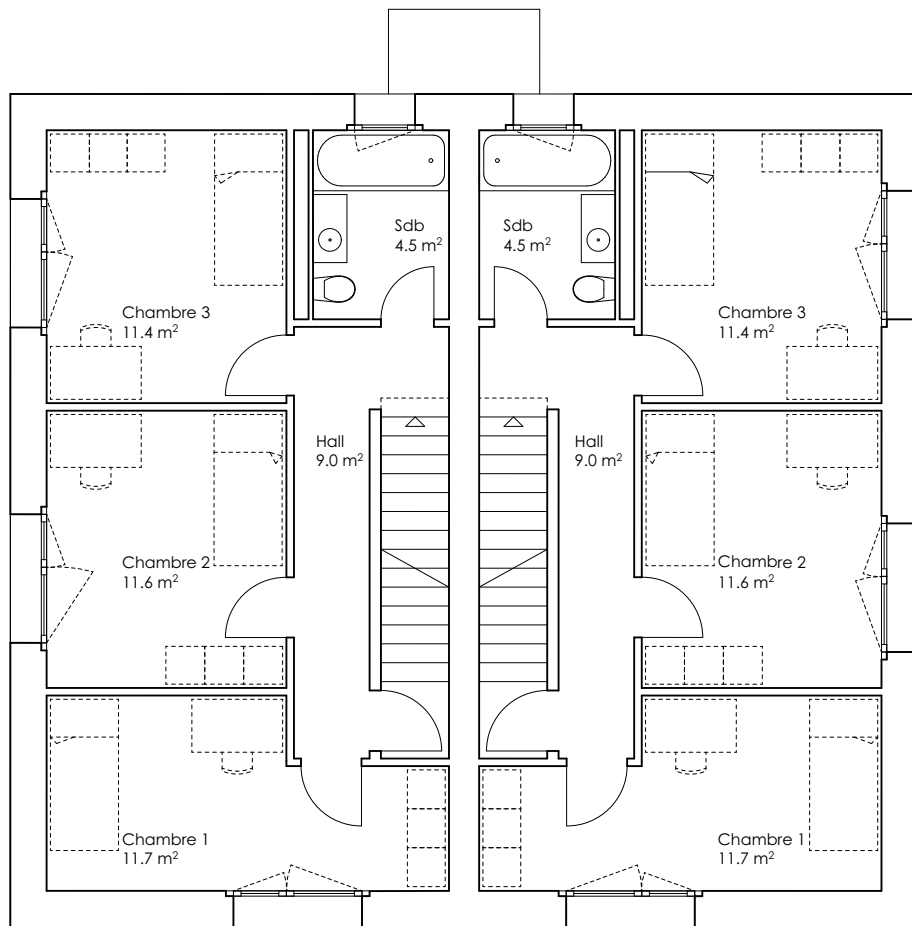

ETAGE

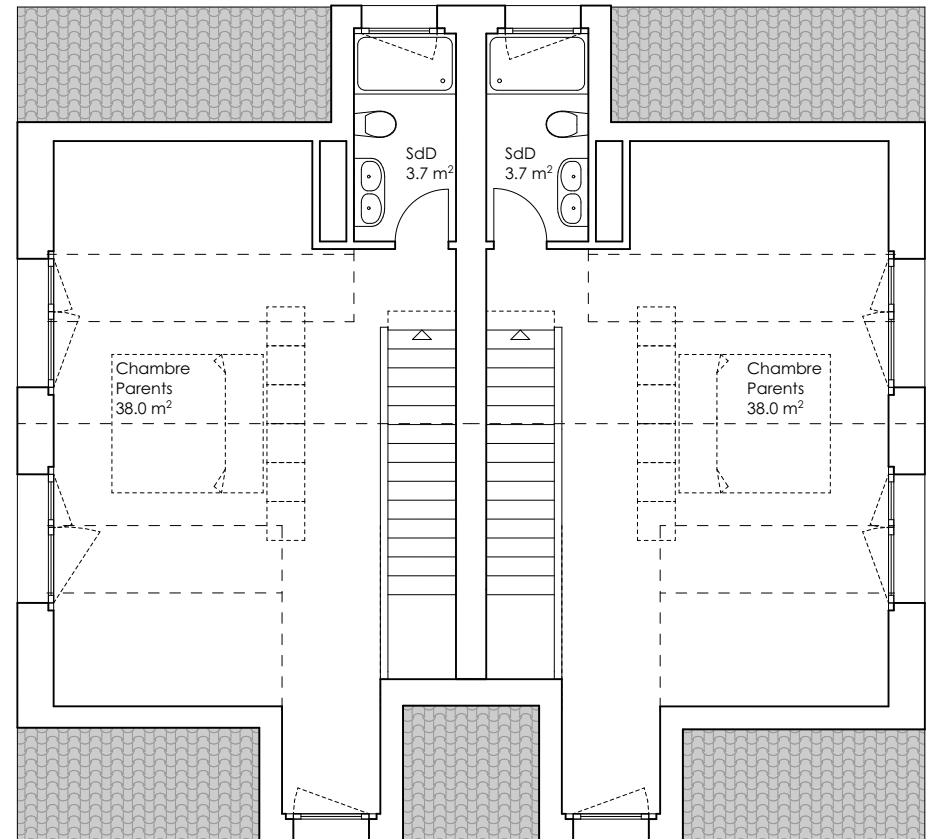

COMBLES

TITRE	CONSTRUCTION D'UNE VILLA JUMELLE ET DE TROIS VILLAS INDIVIDUELLES RUE DES ALPES / CHEMIN DE CLAIR-VAL		
COMMUNE	1023 CRISSIER		
PARCELLE N°	24		
REQUERANT	MAILLARD ENTREPRISE GENERALE SA		
PLAN	VILLA JUMELLE 2 ETAGE + COMBLES		
ECHELLE	1 100 ^e	FORMAT	A4
DATE	04.04.2022		

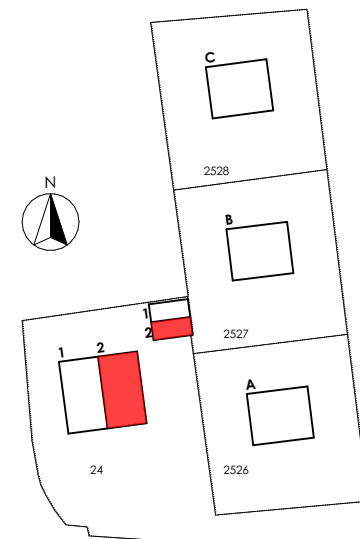

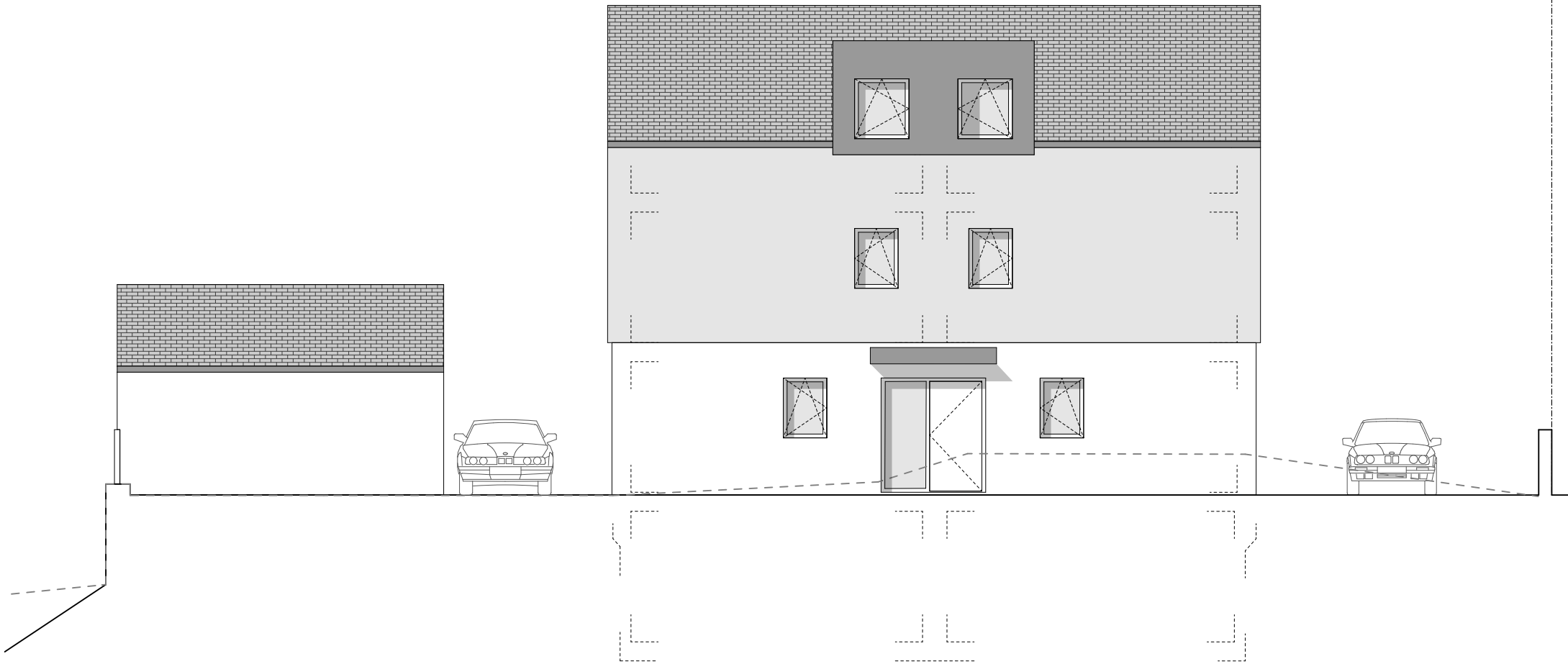

FACADE NORD

TITRE	CONSTRUCTION D'UNE VILLA JUMELLE ET DE TROIS VILLAS INDIVIDUELLES RUE DES ALPES / CHEMIN DE CLAIR-VAL		
COMMUNE	1023 CRISSIER		
PARCELLE N°	24		
REQUERANT	MAILLARD ENTREPRISE GENERALE SA		
PLAN	VILLA JUMELLE 2 FACADE NORD		
ECHELLE	1 100 ^e	FORMAT	A4
DATE	04.04.2022		

Maillard
entreprise générale

Av. de Rhodanie
46b
1007 Lausanne

T 021.510.50.58
E info@maillard-architecture.ch
W www.maillard-architecture.ch

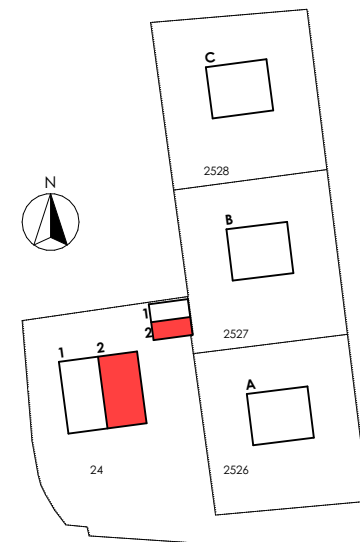

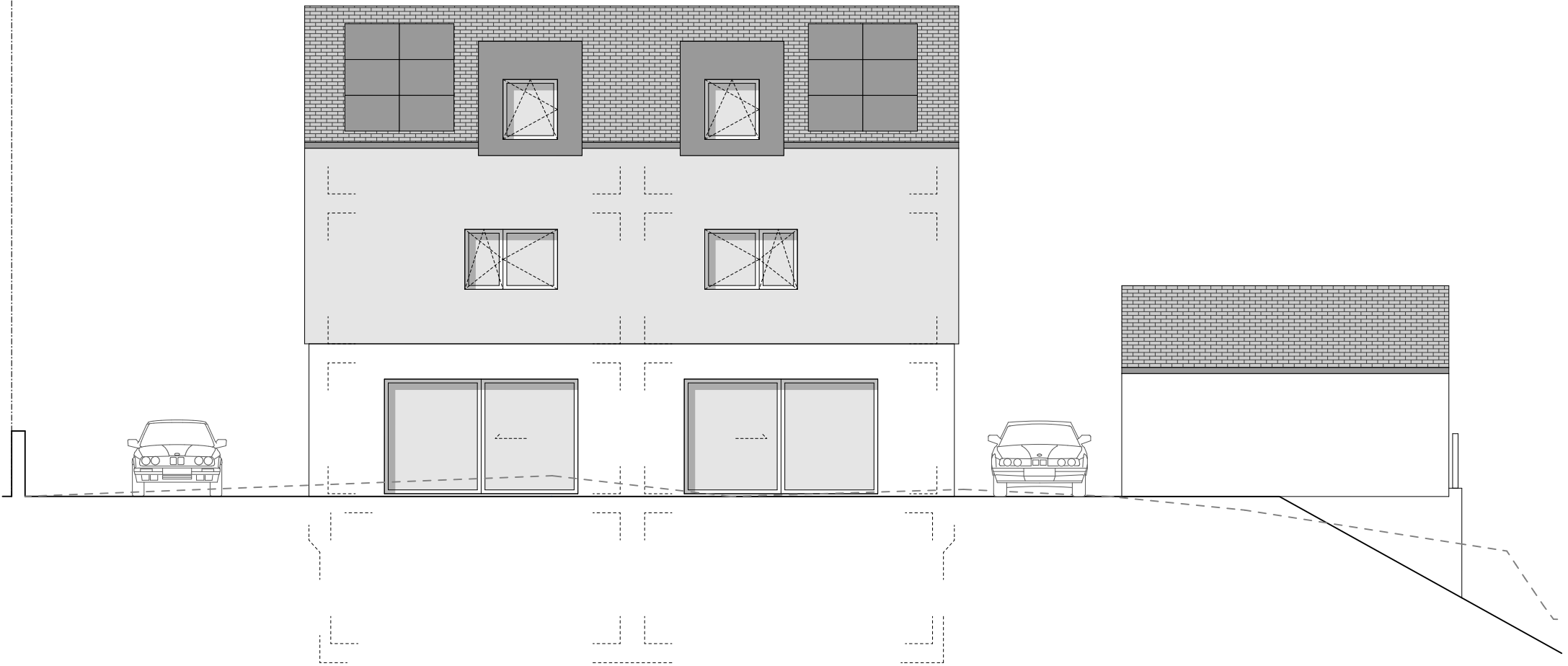

FACADE NORD

TITRE	CONSTRUCTION D'UNE VILLA JUMELLE ET DE TROIS VILLAS INDIVIDUELLES RUE DES ALPES / CHEMIN DE CLAIR-VAL		
COMMUNE	1023 CRISSIER		
PARCELLE N°	24		
REQUERANT	MAILLARD ENTREPRISE GENERALE SA		
PLAN	VILLA JUMELLE 2 FACADE SUD		
ECHELLE	1 100 ^e	FORMAT	A4
DATE	04.04.2022		

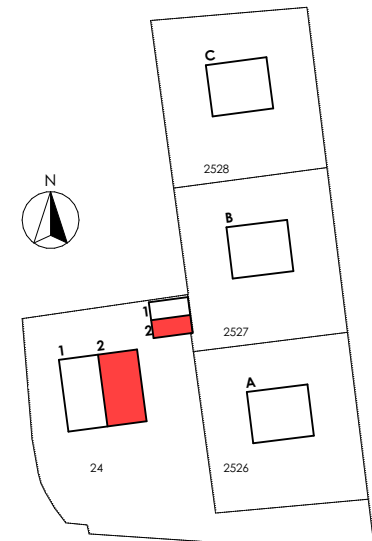

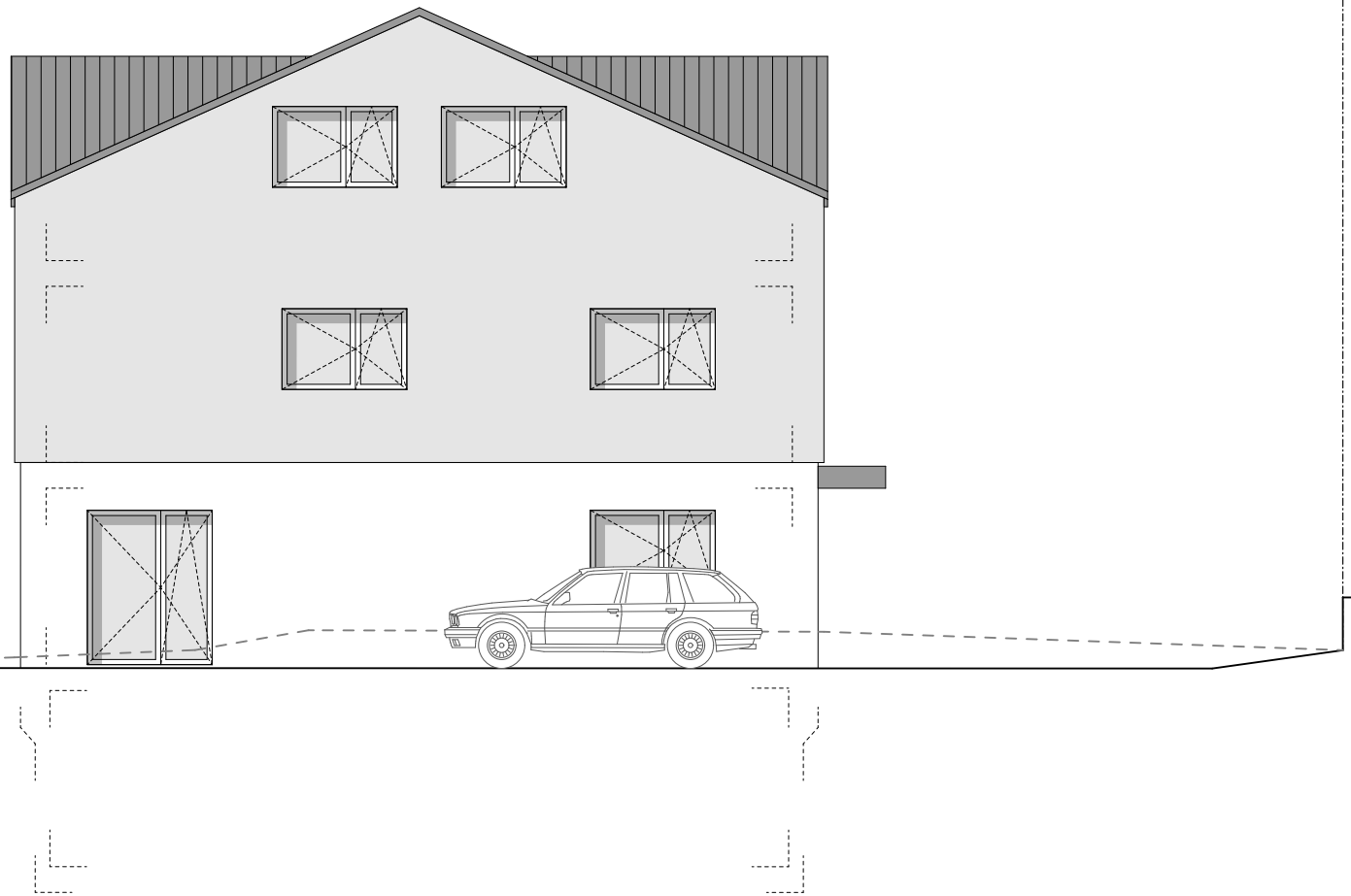

FACADE EST

TITRE	CONSTRUCTION D'UNE VILLA JUMELLE ET DE TROIS VILLAS INDIVIDUELLES RUE DES ALPES / CHEMIN DE CLAIR-VAL		
COMMUNE	1023 CRISSIER		
PARCELLE N°	24		
REQUERANT	MAILLARD ENTREPRISE GENERALE SA		
PLAN	VILLA JUMELLE 2 FACADE EST		
ECHELLE	1 100 ^e	FORMAT	A4
DATE	04.04.2022		

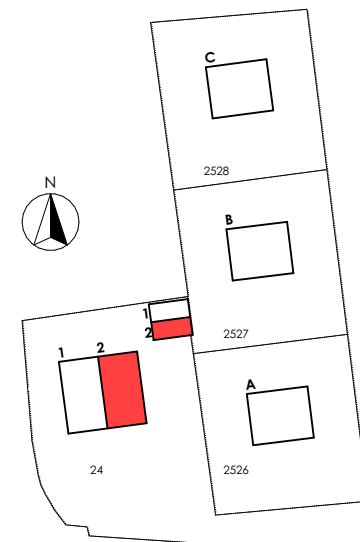

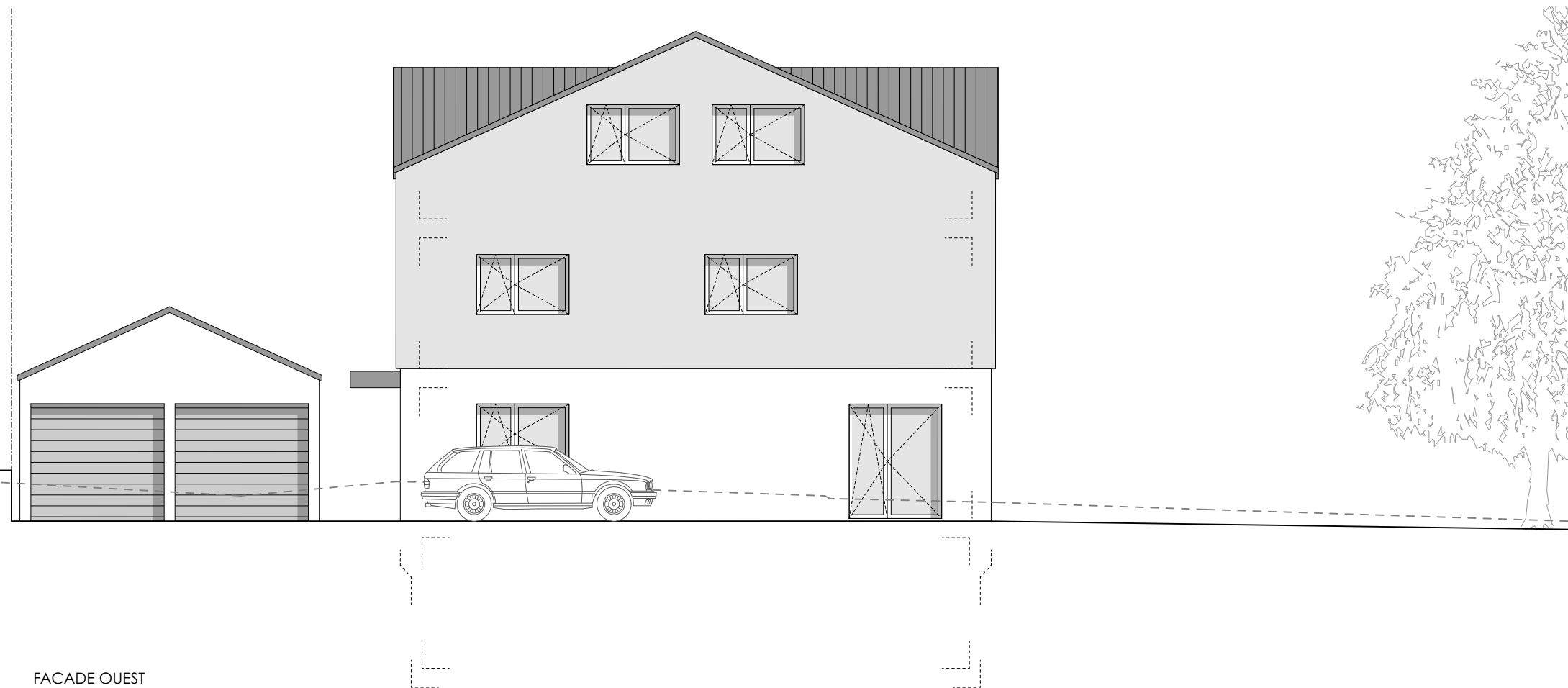

FACADE OUEST

TITRE	CONSTRUCTION D'UNE VILLA JUMELLE ET DE TROIS VILLAS INDIVIDUELLES RUE DES ALPES / CHEMIN DE CLAIR-VAL		
COMMUNE	1023 CRISSIER		
PARCELLE N°	24		
REQUERANT	MAILLARD ENTREPRISE GENERALE SA		
PLAN	VILLA JUMELLE 2 FACADE OUEST		
ECHELLE	1 100°	FORMAT	A4
DATE	04.04.2022		



Av. de Rhodanie
46b
1007 Lausanne

T 021.510.50.58
E info@maillard-architecture.ch
W www.maillard-architecture.ch

